32 PAGINAS - PREÇO: 300 REIS

O TEMPO
Districto Federal e Nictheroy:
Tempo nublado e encoberto, sujeito ainda, a chuvas fracas.
Temperatura estavel.
Maxima — 21.18.
Minima — 17.8.

# Diario Carioca

Fundador: J. E. DE MACEDO SOARES

DOMINGO 17 NOVEMBRO

ANNO XIII | RIO DE JANEIRO | Director: HORACIO DE CARVALHO JUNIOR | PRAÇA TIRADENTES, 77 | N. 3.812

# KORITZA FOI CAPTURADA

## OS ITALIANOS INCENDIARAM A CIDADE AO ABANDONAL-A

## Em Toda As Frentes Continua a Retirada Em Massa Do Invasor

## Combatem os Gregos em Territorio Inimigo

## Somente Uma Pequena Faixa do Solo Hellenico Permanece Sob Occupação Italiana

## Excellente discurso

J. E. DE MACEDO SOARES

Recebendo na Universidade de Porto Alegre o titulo de doutor "honoris-causa", o sr. Getulio Vargas pronunciou excellente discurso, expendendo conceitos judiciosos e opportunos numa fórma clara, simples e elegante.

Mantendo-se, como convinha, no terreno das idéas geraes, o presidente da Republica viu o problema pedagogico do angulo de suas responsabilidades politicas e sociaes, mostrando ainda uma vez a definitiva aclimatação de seu pensamento ás condições peculiares da vida brasileira.

Depois de render homenagem á intelligencia e á cultura, assegurando o seu apreço a essas manifestações superiores na existencia nacional, o sr. Getulio Vargas rompeu com o orgulho exclusivista do espirito de escolaridade, que, proclamando a hierarchia dos valores intellectuaes, relega para um plano subalterno a formação da aptidão technica, applicavel ao mercantilismo da vida pratica.

Essa opposição ao espirito universitario das mais civilizadas nações do mundo ainda foi accentuada pelo sr. Getulio Vargas no topico do seu discurso em que combateu o preconceito contra as perturbações introduzidas pela machina na economia social.

Evidentemente, o sr. Getulio Vargas não é um homem de Sorbonne, nem um "schoolar" a geito dos de Oxford ou Cambridge, nem sequer um desses humanistas puros que as grandes universidades americanas formam, graças á generosidade e vigilancia de seus benemeritos "trustees". Na conceituação do sr. Getulio Vargas, o encargo das actuaes gerações de brasileiros é formar um paiz, tirando-o da immensidade, da solidão, da insolente robustez agreste de seu territorio. O "nosso maximo problema" segundo o sr. Getulio Vargas é, sem duvida, o de conquistar a natureza e apropriar a terra, afeiçoando-a ás nossas necessidades. Com espaços enormes a ligar, extensões immensas a povoar e desbravar, o radio, o avião, o automovel, o arado, o tractor, as semeadeiras, são os nossos collaboradores mais efficazes e seguros". O presidente não repudia a especulação scientifica desinteressada, nem a criação artistica e literaria, que têm seu logar no patrimonio commum da civilização brasileira. Mas o que elle quer ver, primeiramente, é a revolução do trabalho fecundo e realizador.

Se quizessemos ou pudessemos pesquisar livremente no discurso do sr. Getulio Vargas, iriamos encontrar um desses paradoxos que deixam o publico perplexo deante da personalidade do chefe do Governo. O orador pragmatico, sobrepondo os indices da potencia material ás lentas formações culturaes do espirito, é o chefe politico na communidade de cujos destinos tem as severas responsabilidades. Mas o homem que, compondo o seu discurso, faz tantas concessões e accommodações ás forças da intelligencia, é, fóra da concepção da sua magistratura, um letrado voltado para novidade, a luminosidade e a graça das idéas.

No regime actual, tão espesso nos varios silencios que rodeiam o chefe do Governo, parece necessario que se prodigalize a palavra do unico responsavel. Nessa penosa contingencia da repetição dos conceitos, é verdadeiramente admiravel que a imaginação do sr. Getulio Vargas ainda reponte em manifestações de enthusiasmo e de optimismo, concertando, na logica do pensamento e na perfeição da fórma, mais um discurso de solennidades provincianas.

### Voltou á França o General Weygand

ORAN, 16 (R.) — O general Weygand chegou a esta cidade.

"SÃO PAULO" COMPANHIA
Nacional de Seguros de Vida
SUCCURSAL NO RIO DE JANEIRO: AV. RIO BRANCO N. 114 — 6.° ANDAR
Directores — DR. JOSE' MARIA WHITAKER
DR. ERASMO TEIXEIRA DE ASSUMPÇAO
DR. J. C. DE MACEDO SOARES

## Afundados os Cargueiros Allemães Que Haviam Partido do Mexico

### O "PHRYGIA" INCENDIADO PELA SUA PROPRIA TRIPULAÇÃO

### O "Orinoco", o "Rhein" e o "Idarwald" Explodiram Em Alto Mar

MEXICO, 16 (R.) — Duas horas depois de ter deixado o porto de Tampico, na ultima sexta-feira, um carguciro allemão foi avistado em chammas, no alto mar. As labaredas eram nitidamente visiveis da praia.

Acredita-se que o navio era o "Phrygia", de 4.137 toneladas, o qual zarpou de Tampico sexta-feira á noite, sob a protecção da escuridão, ao mesmo tempo que outros tres navios allemães, o paquete "Orinoco", de 9.660 toneladas, e os cargueiros "Iarwald", de 5.033 e o "Rhein", de 6.031. Não foi confirmada uma outra noticia, segundo a qual o "Orinoco" teria experimentado uma avaria nas machinas, depois de ter atravessado a barra. As autoridades portuarias foram avisadas de que o destino de todos estes navios era a Hespanha. Os botes de salvamento do navio incendiado estavam em condições de funccionamento. Os quatro navios se haviam refugiado em Tampico, logo no inicio da guerra.

Por outro lado, um despacho transmittido de Tampico para Nova York, confirmou que algumas horas depois de ter deixado a barra de Tampico, um dos navios allemães explodiu em alto mar, que um outro teve de regressar ao porto e que o incendio dos outros dois podia ainda ser avistado da costa. Divulga-se que os quatro vapores estavam carregados com viveres

(Conclusão da 1ª pagina)

SALONICA, 16 — (U. P.) — **Informa-se que as tropas gregas capturaram a cidade de Koritza.**

SALONICA, 16 — (U. P.) — Informações provindas da frente e ainda não confirmadas officialmente, annunciam a quéda de Koritza em poder das tropas gregas. Os gregos que atacavam Koritza pelo norte e pelo sul, occuparam Gramot e Marva, avançando das elevações dos arredores, anteriormente occupadas.

Accrescenta-se que os italianos continuam em retirada nesse sector, cobrindo-a com um intenso fogo de artilharia. Os militares gregos não esperam que se produza nenhuma contra-offensiva dos italianos por emquanto, pois dizem que estes devem substituir primeiro a consideravel quantidade de artilharia pesada abandonada pelas tropas em retirada.

Duas columnas gregas teriam chegado á fronteira albanesa em dois pontos de onde podem dominar os dois principaes caminhos que vão da Albania á Grecia, e que lhes permitte impedir o envio de reforços e abastecimentos. Declara-se, além disso, que entre o numeroso material de guerra tomado, figuram quatro canhões pesados Skoda.

Chegaram hoje a esta capital 7 caminhões cheios de prisioneiros italianos procedentes da frente, ascendendo a varias centenas os que têm passado por aqui nas ultimas 48 horas.

Mappa da zona de operacões, vendo-se as duas frentes, da Macedonia e do Epiro. No sector da Macedonia, está assignalada Koritza, cuja occupação pelos gregos é annunciada de Salonica. No sector do Epiro, vê-se o Rio Kalamai, atravessado pelos gregos, na sua contra offensiva

## Os Italianos Abandonam Koritza

ATHENAS, 16 (R.) — Urgente — Os circulos militares locaes esperam, que, dentro de 48 horas os gregos terão occupado totalmente Koritza. Os gregos capturaram as alturas que dominam a praça forte de Koritza e descem das montanhas em direcção á cidade.

Os italianos foram vistos abandonando a cidade.

## KORITZA INCENDIADA PELOS ITALIANOS

**ATHENAS, 16 (R.) — Urgente — Os italianos antes de abandonar Koritza incendiaram a cidade, emquanto as tropas gregas iniciam a sua occupação.**

## Combate-se Incarniçadamente na Frente de Koritza

BITOLJ, 16 (U. P.) — Informou-se que durante todo o dia combateu-se encarniçadamente na frente de Koritza e que na luta tiveram importante participação aviões inglezes.

Cinco apparelhos de bombardeio inglezes fustigaram as posições italianas e bombardearam o aerodromo de Koritza, o qual, segundo se diz agora, está destruido. Tambem foi informado que as tropas gregas, de suas posições nas montanhas, avançaram no sudeste em direcção a Zveda, localidade situada a uns 12 kilometros noroeste de Koritza e, dessa maneira, a arremettida grega na estrada de Koritza ameaça cercar esta cidade por duas direcções.

### VIOLENTA A INVESTIDA DOS GREGOS

ATHENAS, 16 (Reuter) — A investida dos gregos sobre Koritza é agora tão violenta que, segundo fonte fidedigna, a questão não consiste mais em saber se a cidade cairá mas se as forças que se encontram nos seus muros serão aprisionadas. Uma longa columna de caminhões foi avistada na estrada da Valera, ao oeste de Koritza.

Esse movimento foi interpretado como um indicio de que os italianos se preparavam para evacuar Koritza. A aviação alliada bombardeou essa columna despersando-a. Uma outra estrada que conduz a Koritza foi cortada hoje pelos gregos emquanto uma altura de 200 metros foi conquistada, de onde Koritza póde ser facilmente bombardeada. Quatro canhões de grosso calibre foram tomados num morro capturado pelos gregos. A cidade de Erzeka foi castigada pelo fogo da artilharia dos gre-

(Conclue na 2ª pagina)

## O Presidente Getulio Vargas no Rio Grande do Sul

Fixamos, aqui, dois aspectos da estada do presidente Getulio Vargas em sua terra natal, onde continua recebendo as mais calorosas manifestações de sympathia do povo gaucho; ouvindo a saudação do prefeito de Porto Alegre e recebendo os cumprimentos da officialidade do navio hydrographico "Rio Branco". Na 3ª pagina encontrarão os leitores completo noticiario sobre a viagem do presidente que deve regressar hoje a esta capital.

(Serviço Telegraphico nas 2.ª, 3.ª e 7.ª paginas)

# A CAMINHO DE BERLIM, Novamente, o Sr. Serrano Suner

## ANNUNCIAM EM VICHY QUE O CHANCELLER HESPANHOL TRATARA' DA QUESTÃO DE TANGER

MADRID, 16 (Reuter) — O ministro hespanhol do Exterior, sr. Serrano Suner, está a caminho de Berlim, onde conferenciará com o sr. von Ribbentrop. E' o que foi officialmente annunciado hoje pelo governo hespanhol.

**TRATA-SE DA QUESTÃO DE TANGER**

VICHY, 16 (U. P.) — Quando se annunciou a visita do sr. Serrano Suner a Paris, nas espheras politicas francezas opinou-se que as conversações que manterá o estadista hespanhol naquella capital estarão, sem duvida, ligadas á mudança da situação do porto internacional de Tanger. Ao mesmo tempo soube-se que os Estados Unidos haviam protestado ante o governo de Franco, contra o decreto firmado recentemente por Serrano Suner, no qual fôra declarada officialmente a incorporação de Tanger ao territorio do Marrocos hespanhol, nomeando governador do mesmo o coronel Yuste, o que representou simplesmente uma medida protocollar, regulamentando uma situação que já existia de facto, desde o mez de julho.

### Em Paris, Com Laval

LONDRES, 16 (Reuter) — Segundo informou o radio suisso o sr. Serrano Suner encontrou-se com o sr. Laval, na embaixada hespanhola de Paris, hontem.

### Antonescu Recebido Pelo Papa

CIDADE DO VATICANO, 16 (Reuter) — O papa recebeu em audiencia especial, o 1º ministro rumeno, general Antonescu.

### Terminaram as Conversações Entre os Commandantes Chefes dos Exercitos Fascista e Germanicos

BERLIM, 16 (U. P.) — Em circulos allemães bem informados informou-se que terminaram as conversações celebradas entre os chefes dos Altos Commandos da Allemanha e da Italia, marechaes von Keitel e Badoglio.

### Encontrar-se-á Tambem Com Ciano

MADRID, 16 (Reuter) — A suggestão de que o sr. Serrano Suner quando chegar á Berlim se encontrará com o conde Ciano, foi emittida hoje pelo correspondente parisiense da agencia official hespanhola EFE. "As duas visitas pódem assim coincidir, se isto for julgado convenientemente pelos circulos autorizados", termina o correspondente.

# A Guerra Dia a Dia

O panorama guerreiro do dia apresenta aspectos identicos aos da vespera, aspectos de volta á luta, á luta que andara quasi ausente dos campos de batalha. Dos ares, aliás, pois nos ares é que se lutava de verdade.

Lutava-se, deixou-se de lutar quasi por completo em certo momento, volta-se agora a lutar. Uma alternativa da luta, tregua e luta outra vez. Alternativa decorrente das condições politico-diplomaticas e estrategico-militares do conflicto. A principio, era a esperança nazista de anniquillar as defesas bellicas da Grã-Bretanha e abater as resistencias moraes dos britannicos. Mas as defesas se tinham tornado de aço, do aço que a fibra dos inglezes soube temperar da noite para o dia, — da noite, da escura noite da rendição franceza, para o dia, o claro dia da victoriosa resistencia britannica. E, se as defesas bellicas se tornaram assim, de aço, da noite para o dia, — as resistencias moraes do povo inglez se mantiveram de pedra, feita do granito da consciencia collectiva de seu papel e de sua missão historica perante a Historia e os destinos da Humanidade.

Por isso é que, se a principio era aquella esperança nazista que alimentava a offensiva dos aviões germanicos contra a Grã-Bretanha, depois o que se seguiu foi uma phase de tregua, de calmaria, por cansaço, por esgotamento, por desesperança. Durante essa calmaria, em que os aviões do Reich não encontraram mais no ar os ventos favoraveis de uma expectativa de victoria e passaram a ter que enfrentar os ventos contrarios das perspectivas, — durante essa etapa da evolução do conflicto, as operações, as offensivas ficaram suspensas, interrompidas, inacabadas, — e cederam logar ás conversações diplomaticas, ás negociações e accommodações politicas: ás conferencias e aos pactos. Brenner, Paris, Hendaya, Berlim — Hitler-Mussolini, Hitler-Laval, Hitler-Petain, Hitler-Franco, Hitler-Molotoff. Diversas variaveis: uma constante: Hitler. O dictador allemão mexia-se, punha-se em movimento, numa velocidade de relampago, numa ubiquidade de apparição. Não era lá muito condicente com as suas altas dignidades de senhor de um continente, candidatando-se a senhor do mundo. Mas era a unica saida para o momento: não se podendo ganhar batalhas militares, pois que se ganhassem ao menos batalhas diplomaticas. Victorias apparentes, aliás: "saida", de resto, apenas em sentido figurado. Victorias onde não havia disputa, victorias como a do famoso pacto-triplice, de recente e já saudosa memoria. "Saidas", paradoxalmente, apenas para dentro, porque o são apenas para uso interno, onde o clangor da publicidade e o rigor das leis impedem o raciocinio e a visão exacta das coisas, que apparecem ao povo, que são fornecidas á vista publica através dos espelhos deformantes das machinas de fabricar opinião sob medida, espelhos que fazem, de lilliputianos, Gullivers gigantescos, e, de Gullivers authenticos minusculos cidadãos de Lilliput. Espelhos que fazem, de pactos rachiticos e inoperantes, gigantescos tratados, tratados que operarão milagres maiores que os de Moysés e outros despreziveis judeus de outros tempos...

Foi a época dos pactos e das conferencias, das "victorias" politicas e diplomaticas. Das derrotas militares. Em todos os terrenos, em todos os sectores: em terra, no mar e no ar; sobre a Allemanha, na Grecia e no Mediterraneo.

Era derrota demais. E as "victorias" diplomaticas que não estavam mais causando o effeito desejado. E os espelhos deformantes que não conseguiam augmentar mais o tamanho dos pactos e das conferencias nem mais diminuir a necessidade de comer carne de cachorro... Era preciso, urgia voltar á luta, á luta de verdade, ao combate mesmo. E volta-se a atacar a Inglaterra, e volta-se a despejar sobre Londres toneladas de bombas. Londres, a Londres inexpugnavel, a Inglaterra inteira inexpugnavel, todo o inexpugnavel Imperio Britannico, resistiram á primeira investida, aquillo que trazia os impetos primeiros da offensiva nazista, os impetos cheios de força e de esperança, os impetos ainda não contaminados pelos primeiros fracassos e pelas ultimas desesperadas incertezas e apprensões.

Que poderão, agora, depois de tudo o que tem havido esperar os aviadores de Hitler esperar como fruto de seu furioso e commovente esforço?

## ...E OS PROBLEMAS DE UMA RETIRADA

No sector greco-italiano, o que ha são graves problemas tacticos e estrategicos a resolver. Alguns: arranjar effectivos dam a retirada dos heroicos soldados da Roma Fascista; condam a retiradados heroicos soldados da Roma Fascista; conter os gregos que querem avançar depressa demais e conter os italianos que desejam recuar com maior rapidez, etc.

Etc., etc., etc.

# A Aviação Ingleza Atacou Violentamente os Portos de Invasão dos Allemãs na Costa Franceza

## DESTRUIÇÕES OCCASIONADAS PELOS BRITANNICOS NA BELGICA — AERODROMOS DA FRANÇA, OCCUPADA, BOMBARDEADOS

LONDRES, 16 (U. P.) — A despeito do mau tempo reinante no canal da Mancha, os aviões de bombardeio em picada das Reaes Forças Aéreas levaram a effeito um violento ataque contra os pontos de invasão e os embazamentos da artilharia de longo alcance allemã, na costa franceza.

Os apparelhos britannicos atravessaram o canal pouco depois do anoitecer, com rumo a costa franceza, para atacar a artilharia inimiga.

Este ataque constitue o ponto culminante de um encarniçado duelo de dois dias entre as peças de artilharia allemãs e britannicas de longo alcance.

Os observadores postados na costa, do lado britannico do estreito, informaram que, ao que parece, o ataque se concentrou sobre as posições inimigas situadas nas proximidades do cabo Griz-Nez, zona da qual se erguiam brilhantes labaredas que illuminavam o céo em um extenso raio.

Tambem foram ouvidas violentas explosões, emquanto os jactos de luz dos reflectores das posições inimigas percorriam em todos os sentidos, illuminando as nuvens que se haviam formado sobre o canal.

**AS DESTRUIÇÕES OCCASIONADAS PELA RAF NA BELGICA**

LONDRES, 16 (Reuter) — Segundo informações chegadas ao conhecimento dos circulos belgas de Londres grandes destruições foram registadas na Belgica, em consequencia dos "raids" da RAF. A desorganização de todo o systema de electricidade e de luz verificado em Dieghen, perto de Bruxellas, provocou uma collisão de trens, em que pereceram 20 pessoas e outras 79 foram feridas.

Um trem repleto de passageiros entrou sobre outro trem estacionado na estação e os segundo e terceiro carros foram destroçados.

Em Bruxellas e nos suburbios varias pessoas foram feridas pelos estilhaços de vidraças e por destroços de todas as especies, que cortaram enormes ramos de arvores.

**ATACADOS AERODROMOS NA FRANÇA**

LONDRES, 16 (Reuter) — Os aerodromos inimigos de Doullens, Cambrai, Saint-Malo e Rennes (todos situados na França occupada) e o de Stavanger (Noruega), foram atacados durante a noite passada, pela aviação do commando costeiro a qual cooperou com a aviação naval. E' o que informa o ultimo communicado do Ministerio do Ar.

Em Stavanger, grandes incendios estalaram provavelmente entre os aviões pousados no aerodromo e enormes explosões surgiram no meio das labaredas. Nos aerodromos francezes, varios edificios foram attingidos, estalando varios incendios e os campos de aterrissagem ficaram bastante perfurados pelas crateras das bombas aéreas. Em Rennes, o arsenal foi deixado em chammas.

A actividade inimiga em todo o paiz foi bastante reduzida, desde o alvorecer, segundo os relatorios chegados hoje até ás 16 horas, e o que tambem confirmaram ambos os communicados dos Ministerios do Ar e da Segurança Nacional. Poucas bombas cairam numa cidade do condado de Kent, causando alguns damnos e poucas victimas.

Varios ataques com metralhadora foram feitos por um avião nazista, em dois pontos das ilhas Hebrides mas não foram assignaladas

**O COMMUNICADO DO MINISTERIO DA AERONAUTICA**

LONDRES, 16 (U. P.) — O Ministerio da Aeronautica divulgou hoje o seguinte communicado sobre os violentos ataques effectuados, durante a noite, pelas Forças Aéreas Reaes contra o porto de Hamburgo e outros objectivos militares na Allemanha:

"Aviões Lockheed, Blenkein e Beaufort, do Commando Costeiro, e Swordfish, das forças aereas da frota, atacaram hontem á noite os aerodromos inimigos situados em Stavanger, Doullens, Cambria, Saint Malo e Rennes. Em Stavanger irromperam grandes incendios — principalmente entre os aviões, pois entre as chammas verificaram-se explosões.

Obtiveram-se exitos substanciaes nos ataques contra os aerodromos francezes onde foram attingidos os edificios e damnificadas as pistas de aterrissagem. Em Rennes os pilotos incendiaram o arsenal.

Na zona portuaria de Hamburgo verificaram-se numerosos incendios e explosões. Um grande predio vôou pelos ares, ficando completamente destruido. A refinaria de petroleo da Renania e os estaleiros Blohm Voss foram atacados vigorosamente, verificando-se nelles numerosos incendios.

Fóra dos diques e do lado norte da cidade, foram bombardeadas, com excellentes resultados, as installações da fabrica de gaz de Barmeck. Tambem se effectuaram exitosamente ataques contra a usina electrica do districto de Altona, além de outros objectivos da cidade. Numerosos foram os incendios verificados.

Outros apparelhos bombardearam os estaleiros de Kiel e os portos de Ostende e Calais. No decorrer destas operações um dos nossos aviões de bombardeio derrubou um "Messerchimitd 109".

Aviões do Commando Costeiro atacaram com exito os depositos e edificios militares de Rennes e varios aerodromos. Um hydro-avião "Heikel", de patrulha, foi destruido em combate por um apparelho do Commando Costeiro. De todas estas operações não regressaram dois dos nossos apparelhos."

**O COMMUNICADO DO MINISTERIO DA AVIAÇÃO INGLEZA**

LONDRES, 16 — (U. P.) — Ampliando o communicado sobre o ataque aereo contra Hamburgo, o Ministerio da Aviação deu á publicidade o seguinte informe: — "O ataque de hontem á noite contra Hamburgo começou pouco depois do cair da noite, durando até ás 5,30 horas. Limitaram-se quase exclusivamente á zona portuaria nas anteriores occasiões, porém hontem á noite os objectivos abrangeram uma região mais extensa, effectuando-se bombardeios contra centros ferroviarios, centraes electricas e sitios industriaes, bem como contra uma refinaria de petroleo e um estaleiro da armada".

"Os pateos ferroviarios foram bombardeados em grupos pelo espaço de 2 horas. Nossos aviadores, atacando de um em um em varias direcções e de diversas alturas, descarregaram bombas de grande poder inclusive certa quantidade de projectis de grosso calibre sobre toda a extensão da rêde ferroviaria que na bahia á frente da entrada dos diques. Verificaram-se incendios, um dos quaes era visivel a 40 milhas de distancia".

"A segunda onda chegou ás 21 horas, ou seja 3 minutos depois da retirada da primeira. Bombardeou ella a grande installação petrolifera de Oshag, na Renania durante 50 minutos. Logo a seguir irromperam incendios e deflagaram os explosivos, ficando illuminadas as construcções das refinarias. Quando o ataque chegou ao seu ponto culminante, os novos incendios confundiram-se com os anteriores formando uma só fogueira. Algumas bombas desviadas attingiram a estação da estrada de ferro. Entretanto, outro grupo de apparelhos da segunda onda dedicou-se aos estaleiros Blohm Voss, onde existem em construcção varias unidades navaes allemãs. Ali se observou as bombas acertarem no centro do alvo e explodirem nos trilhos da estrada de ferro das vizinhanças".

# Afundados os Cargueiros Allemães Que Haviam Partido do Mexico

(Conclusão da 1ª pagina)

e que elles deviam provavelmente encontrar-se no mar das Antilhas com um encouraçado de bolso allemão, que os escoltaria até a Europa.

Um outro despacho assignala que um cargueiro britannico, que se encontrava tambem no porto de Tampico, mostrou-se bastante apressado quando zarpou no mesmo dia da partida dos navios allemães, e que a attenção das pessoas estacionadas na costa foi attraida por certos clarões que, ao serem avistados em alto mar, pareciam provir de umas peças de artilharia. Suggere-se que o "Phrygia" póde ter sido incendiado embora nenhum canhoneio tenha sido ouvido. Suggere-se tambem que o "Phrygia" póde ter sido victima dum acto de sabotage. Uma forte tempestade impediu que os botes de Salvamento fossem alcançados pelos navios que zarparam em soccorro. Não se sabe ainda no que concerne aos sobreviventes.

Segundo uma outra informação chegada ao Mexico, depois dos precedentes despachos, tres dos quatro vapores allemães, inclusive o paquete "Orinoco", teriam regressado a Tampico. O "Phrygia" que foi indicado como tendo sido incendiado duas horas depois de ter deixado o porto, foi avistado, derivando para o sul, todo em chammas e em condições de sossobrar dentro em pouco.

O mesmo despacho confirmou a precedente indicação, segundo a qual estes navios eram destinados a portos hespanhóes, devendo portanto serem escoltados por um submarino germanico, que os esperava num determinado ponto do mar das Caraibas. Accrescenta-se que muito antes disto, estes navios foram interceptados em alto mar por um vaso de guerra britannico.

Finalmente, um despacho de ultima hora annunciou que o "Phrygia" havia afundado esta manhã. O capitão e a maioria da equipagem encontram-se a salvo em Tampico. Os quatro vapores allemães foram atacados por varios cruzadores inglezes, segundo a declaração prestada pelo capitão do "Phrygia" ás autoridades portuarias de Tampico e que accrescentou que havia preferido incendiar e afundar o seu proprio navio do que o entregar ao inimigo.

**TERIAM TOMADO POR INGLEZES NAVIOS DE GUERRA AMERICANOS**

TAMPICO, 16 (U. P.) — Informa-se que o "Phrygia" foi incendiado por sua propria tripulação, emquanto que os outros 3 navios que o acompanhavam voltaram ao porto de salvamento, quando avistaram os reflectores de navios de guerra, fóra da barra. As tripulações supuzeram que se tratava de navios inimigos inglezes, mas, segundo a crescente impressão dos circulos responsaveis, poderia ter sido destroyers americanos, em viagem de observação. Confirmou-se que eram navios de guerra, mas sua identidade não foi estabelecida.

Em fontes dignas de credito declara-se que em geral navios de guerra dos Estados Unidos trafegam nas vizinhanças, mas não se acredita que alguma unidade da esquadra britannica das Indias Occidentaes se tenha internado até agora no golfo.

O commandante do "Phrygia", capitão Hurt, declarou que não houve baixas em consequencia do afundamento".

# Koritza Foi Capturada

(Conclue na 2ª pagina)

gos, esta tarde. Ansiosos em approveitar-se dos menores insuccessos soffridos pelos italianos, os gregos accentuam a sua pressão em todas as frentes, atacando noite e dia, afim de não deixar um momento de descanso ao inimigo e de não perder a menor opportunidade de perseguil-o. As tropas que hoje tomaram a aldeia de Konitsa penetraram na Albania da mesma fórma que os destacamentos gregos avançaram no sector do Pindo, entre Grammos e Smolika. Ali, os italianos estão batendo em retirada, em massa e os gregos avançam tão apressadamente que elles nem tempo têm de occupar-se dos prisioneiros e do material abandonado, deixando esta tarefa ás mulheres combatentes e ás crianças gregas que as acompanham.

### Os Gregos, Combatendo Em Territorio Inimigo

ATHENAS, 16 (Reuter) — Do enviado especial da Agencia Reuter junto ao exercito grego:

No fim da terceira semana do conflicto italo-grego, encontramos os gregos combatendo em territorio inimigo.

Sómente uma pequena parte do territorio grego, localizado no sector do Epiro, é o que falta a ser limpo de forças inimigas. Num sector mais septentrional, os italianos, procurando manter-se em Koritza, estão enviando reforços com o intuito de conservar a posição mas estes reforços são constantemente castigados pelas forças aéreas gregas e inglezas e não sabem mais por onde hão de ser desfechados os proximos ataques dos gregos, através das montanhas.

As informações chegadas de Athenas mostram que as cargas a bayoneta dos gregos estão affectando duramente os italianos que se encontram em posição bastante compromettida.

A bayoneta sempre foi a arma historica dos gregos e os Evzones são famosos em todos os Balkans e considerados como verdadeiros "demonios" para as cargas.

Entre o lago Prespa e a pequena laguna do mesmo nome, os italianos estão combatendo desesperadamente para escapar ao rodeio de bayonetas que os cerca, por todos os lados, ao redor de Koritza.

Ao sul, os gregos estão avançando mais profundamente na Albania, partindo dos pontos importantes que elles occuparam hontem, nos altos de Grammos e Morava. Encontram-se actualmente avançando em direcção de Erseka, através das montanhas de Grammos e dominam a estrada principal que servia de reabastecimento do exercito italiano, da região de Koritza.

Avançam igualmente através das montanhas em direcção ao sul, isto é, em direcção do sector do Epiro.

A terra ali é quasi roxa. A maior parte das montanhas é coberta de pequenas capoeiras que offerecem um excellente esconderijo para a infantaria grega quando ataca as posições italianas. Todas as operações foram effectuadas a não menos de 100 e 200 metros de altura e ainda mais alto. O tempo, na fronteira albaneza, está bastante frio e nebuloso com fortes chuvas mas nenhuma neve.

Já foram capturados pelos gregos até agora 3.500 prisioneiros, 20 canhões, a maior parte de calibre 75, 30 morteiros de trincheira, uma centena de metralhadoras, além de duas bandeiras de regimento italianas. Até agora a aviação grega derrubou 28 apparelhos italianos e perdeu apenas 7 emquanto estima-se que um total de 30 apparelhos da Força Aérea Italiana foram destruidos ou severamente avariados nos aerodromos albanezes.

Os raids aéreos dos italianos sobre a Grecia não causaram damnos militares dignos de nota mas exterminaram já cerca de 400 civis, sendo que a maioria compõe-se de mulheres e crianças, elevando-se a mais de mil o numero de feridos. Mas o moral da população grega mantem-se firme. Os exitos dos gregos sobre os italianos estão exaltando o espirito da população.

O triumpho de Taranto foi festejado em Salonica, por meio de procissões marcadas por um grande fervor religioso.

A população do norte da Grecia mostra-se tambem encorajada pela sympathia dos yugoslavos que fazem tudo quanto lhes é possivel para facilitar as acquisições de viveres effectuadas em Belgrado pela Cruz Vermelha Britannica.

### Communicado do Cairo

CAIRO, 16 (R.) — Os bombardeadores da RAF atacaram novamente as posições de Koritza hontem, informa o communicado da Raf, que accrescentou: "As bombas attingiram o objectivo alvejado occasionando alguns incendios.

Os detalhes dos damnos causados não puderam ser observados, devido ás más condições atmosphericas. Numerosos aviões de caça atacaram a aviação ingleza, abatendo um apparelho da RAF emquanto um apparelho inimigo foi seriamente avariado.

Uma serie de raids aereos foi levada a effeito na Lybia contra os aerodromos inimigos, notadamente em Sollum, Monastir, Sidi Barrani, Bardia, Bombá e Tobruk. Os aviões pousados no sólo, foram especialmente visados. Em Sollum e Monastir, as bombas damnificaram numerosos apparelhos.

Em Sidi Barrani, um bombardeador italiano foi destruido e em Bombá, os explosivos da RAF castigaram os hydroaviões ancourados, emquanto os edificios da base naval foram incendiados. Uma enorme explosão foi avistada em Bardia".

### Deus Sobre a Grecia

ATHENAS, 16 — (Reuter) — "A Igreja da Grecia pensa ser do seu dever pedir a todas as igrejas christãs do mundo, preces especiaes para que Deus salve a Grecia da aggressão italiana", disse hoje, o Primato da Grecia, numa mensagem dirigida a todas as igrejas christãs.

"A Igreja da Grecia, continua o Primato, conjura-vos a lançar um appello aos seus fieis afim de que todas as almas christãs se juntem espiritualmente ao povo grego, cujos soldados estão defendendo os principios seculares da Fé Christã".

# O Bombardeio de Coventry

## COMMOVENTE A VISITA REAL AOS SEUS HABITANTES — REDOBRADOS OS SOCCORROS A' POPULAÇÃO

LONDRES, 16 (R.) — A visita real feita a Coventry commoveu profundamente os seus habitantes. Os trabalhos de soccorros estão proseguindo com uma animação redobrada sob a leaderança de lord Dudley, commissario regional.

Por sua vez, o sr. Herbert Morrison disse hoje que o progresso realizado na organização dum systema regional de defesa era immenso.

O ataque levado a effeito contra Coventry poz á prova os planos préviamente estabelecidos para enfrentr semelhante occorrencia e esses planos foram considerados como absolutamente efficientes. Um patrulhamento de emergencia percorreu as ruas, chamando todos os sem-lares, os quaes foram transportados pelos caminhões para os centros de soccorros.

Todo o serviço de soccorros foi levado rapidamente a effeito numa extensão de varias milhas, sob a direcção de miss Florence Horsbrugh, secretaria parlamentar do Ministerio da Saude Publica. Milhares de cobertores foram enviados a Coventry e cozinhas de campo foram obtidas immediatamente pelas autoridades locaes, sendo installadas nos centros de soccorros para alimentar os desamparados. Os serviços de ambos os Ministerios, da Saude e dos Viveres, cooperaram em absoluta harmonia.

A população de Coventry mostrava esta manhã um estado de espirito normal e a animação de todos os sabbados. "O moral dos operarios parece não ter sido attingido pelo que aconteceu", declarou o Lord Mayor de Coventry, cujas palavras, pronunciadas na praça publica, foram acclamadas pelo povo.

**POUCO FICOU DE COVENTRY**

COVENTRY, 16 (U. P.) — Depois do terrivel bombardeio da ante-vespera, muito pouco ficou do que foi uma das mais bonitas cidades da Inglaterra.

Na parte urbana se paralysou todo o transito, excepto o de bicycletas, e ainda assim os cyclystas são contados de vez que se torna difficilimo guiar a machina entre as cornijas que se esboroam e as ruinas fumegantes, apesar das chammas já estarem meio apagadas pelas mangueiras dos bombeiros.

Por qualquer parte são encontrados rumas de cadaveres. Não ha um calculo preciso sobre o numero de victimas, nem o haverá provavelmente antes de varias semanas. Nenhuma esquina da cidade ficou incolume e possivelmente não haja uma só janella inteira em Coventry.

### O Novo Gabinete do Egypto

*ENCARREGADO PELO REI FAROUK O "PREMIER" PASHA JA' ORGANIZOU O MINISTERIO*

CAIRO, 16 (U. P.) — Por motivo do fallecimento do chefe do governo, sr. Hassan Sabry, o rei Farouk, pediu ao senhor Hussein Sirry Pasha, ex-ministro do Commercio e Obras Publicas, que assumisse aquelle cargo e constituisse o novo gabinete, ao que este accedeu.

O novo gabinete organizado pelo sr. Hussein Sirry Pasha ficou então assim constituido:

Chefe do governo, ministro do Interior e Relações Exteriores — Sirry Pasha.

Ministro das Obras Publicas — Ardel Kewi Ahmed Bey.

Ministro da Defesa — Ysunne Sales Pasha.

Ministro das Finanças — Hassan Habek.

Ministro do Bem-Estar Social — Abdel Elgelil.

Ministro da Justiça — Hilmy Isha Pasha.

Ministro da Educação — Hussein Haikal Pasha.

Ministro do Commercio e Industria — Halib Saly Bey.

Ministro dos Abastecimentos e Communicações — Abdel Maguid Ibrahim.

Ministro da Saude Publica — Dr. Ali Inbrahim Pasha.

Ministro dos Estabelecimentos Religiosos — Mustafa Abdel Razik Bey.

Ministro da Agricultura — Ahmed Ghafar Bey.

### O Paraguay Procura Attenuar os Effeitos da Guerra

**UM VASTO PLANO DE ECONOMIA QUE O GOVERNO ESTA' DISPOSTO A EXECUTAR**

ASSUMPÇÃO, 16 (Reuter) — Annuncia-se que o governo se propõe executar um vasto plano de economia, com o objectivo de attenuar os effeitos da guerra.

Sabe-se que no projectado plano se contempla o augmento da producção agricola, principalmente dos artigos de exportação; a reducção do orçamento de gastos e a suppressão de empregos.

### O Embaixador Turco Em Berlim Viaja Para Ankara

STAMBUL, 16 (Reuter) — O sr. Husreve Gerede, embaixador da Turquia na Allemanha, chegou a esta capital a caminho de Ankara, onde permanecerá alguns dias, afim de conferenciar com os dirigentes turcos.

O sr. Gerede disse estar em viagem para Ankara a pedido do seu governo e ter deixado Berlim no mesmo dia em que o sr. Molotoff partiu para Moscou, e depois de o ter ido saudar na estação. Em Sofia, o sr. Gerede conversou algumas horas com o seu collega o ministro turco na Bulgaria.

DOENÇAS ANO - RECTAES E DOS INTESTINOS
DR. LAURO BORGES
Tratamento das hemorrhoidas sem operações e sem dor
RODRIGO SILVA, 11 - 3.º
22-1250

# CHEGA, HOJE, O GRANDE TENOR
# PEDRO VARGAS

## A Estréa do Famoso Cantor Depois de Amanhã, Terça-Feira, no Grill da Urca

### Novo Programma no Show do Jantar Dansante das 20 hs.. Estrearão, Tambem, na Mesma Noite os Comicos Novello Brothers

Pedro Vargas, o grande tenor mexicano, chegará, hoje, ao Rio, devendo estrear, depois de amanhã, terça-feira no "grill" da Urca. Os amigos e admiradores desse querido cantor prepararam-lhe diversas homenagens, entre as quaes merece especial registo o "cock-tail" que os associados do Fluminense Yacht Club organizaram e que terá logar, amanhã, segunda-feira, ás 6 horas da tarde, na séde daquella associação. Pedro Vargas estreará, com um novo e esplendido repertorio de canções mexicanas, realizando-se na mesma noite a apresentação do novo programma do jantar dansante das 8 horas com a estréa dos famosos comicos Novello Brothers. Será uma noite encantadora estando cada vez mais perfeita a refrigeração inaugurada.

QUE SE IMPÕE...

CORAJOSOS, valentes, decididos, os Bandeirantes, embrenhando-se pelos sertões ignotos, dilataram as fronteiras do Brasil. O seu caracter era o caracter de authenticos "leaders".

Tal é o conceito que se ajusta ás mercadorias britanicas.

No Brásil, durante seculos, os productos da Inglaterra representaram sempre o mais alto padrão de qualidade. Revestidos deste caracter, jamais alguem necessitou pôr em duvida o valor de um producto inglez. E hoje, mesmo sob as condições de guerra, as mercadorias britanicas conservam o seu posto de primazia; ainda constituem, pois, o melhor que o dinheiro póde comprar.

• • •

*Apezar das condições anormaes que a guerra motivou, as mercadorias inglezas estão chegando ao Brasil, como de costume. Da mesma fórma os productos brasileiros continuam a ser enviados á Inglaterra. Durante os primeiros seis mezes de 1940 o Brasil recebeu mercadorias britanicas no valor total de 264.000 contos de réis, ao passo que a Inglaterra, em igual periodo, importou 540.000 contos de productos brasileiros.*

*Estas cifras mostram, portanto, um saldo em Londres de 276.000 contos a favor do Brasil.*

CAMARA BRITANICA DE COMMERCIO NO BRASIL — RIO DE JANEIRO

Visite o Pavilhão Britanico da Feira Internacional de Amostras do Rio de Janeiro — 10 de Novembro a 31 de Dezembro de 1940


# The War from London

British News Service

*London*, 16th november 1940.

British Press comments on the Taranto action.

The "Telegraph": "The crippling blow which the British Navy has struck to the Italian Fleet will ring round the world. It would be impossible to find in naval history an exploit by which so much was achieved at such small cost. There have been those who insisted that air-power would constrict the might of our seapower. Over the fortified harbour of Taranto, our Fleet Air have given the answer. Backed by a strong fleet under a bold Commander, well-equipped — and above all well-manned — our Air Forces proved that in war they increase and extend the destructive strength of our command of the sea. It would have been almost impossible to damage the embayed Italian battleships but for the torpedo-carrying planes which the Fleet Air-Arm had perfected."

The "Times": "This brilliant victory changes the naval — and perhaps the political — situation to an extent which it is difficult to over-estimate. It is true that none of the Italian ships are reported to have been sunk; of this advantage at least an admiral whose fleet remains anchored in shallow water cannot be deprived. But to refloat them and render them fit for service again will require many months of undisturbed work, nor is there any reason to assume that it will in fact be undisturbed. In the meantime, Italy's effective strength in battleships is reduced to three, and the balance in the Mediterranean, overturned by the defection of the French fleet, is fully restored. Such a decisive defeat inflicted on the Italian Navy immediately after the reverses suffered at the hands of the Greeks should go far towards dispelling the aura of the Axis invincibility, throughout the Mediterranean countries.

The "Express": "Here is something for the Greeks to tell their Italian prisoners. Something to hearten the Turks. Something to interest France very much. Something new in tactics, something age-old in strategy — seapower actioning. In our day, as in Nelson's day, there is no safety for a fleet that shelters in harbour". After Taranto, what battle fleet of an enemy can feel itself secure in harbour on a moolit night?"

The "Herald": "The battleship strength of the Italian Fleet is halved. The strain on our navy in conducting its world watch has been tremendous. Tremendous it will remain. But it will have been very considerably eased by the triumph at Taranto."

The "Chronicle": "The moral implications of the victory cannot yet be gauged. Ever since Italy sneaked into the war last June, we have waited for this moment. The offensive in the Eastern Mediterranean belongs to us, and to those who fight on our side.

The "Mail": "Another meeting between Hitler and Mussolini is indicated. The junior partner in the Axis will have a lot to explain."

"The decision to establish a Far-East Command is not in essence a product of the war" writes the "Yorkshire Post" military correspondent.

"Although influenced by the new conditions brought about by the Axis operations, it is the logical development, speeded up, of a resolution by the Imperial Conference of 1921 to construct a naval base on the Pacific outlet of Singapore. The work has been going on for twelve years, and just before the war a stage of finality had been reached, leaving but little for completion by 1941.

This is the backbone for sir Robert Brooke Popham's recall from the retired list and his Kenya Governorship, to be Commander-in-Chief of the vast area which touches the fringe of India and has a radius out to Australasia. Strategically, it is the logical extension of the Imperial Defence Plan of having three forces on the line from Britain to India, and of course the matter was foreseen years ago.

Singapore is the gateway through which passes an immense volume of trade to and between the two great oceans, from the peoples of the British Commonwealth. For years, this vital commerce has had insufficient protection, owing to the fact that our Pacific Fleet was reduced when we made a Pact with Japan and brought our ships to our home waters against the growing challenge of Germany.

## Ingresso Gratuito Para os Agentes da Gestapo na Hollanda

OS FUNCCIONARIOS DA POLICIA DO REICH TERÃO ENTRADA FRANCA NOS CINEMAS E THEATROS

LONDRES, 16 (Reuter) — Os agentes da Gestapo na Hollanda receberão passes para o ingresso gratuito em todos os museus, concertos, cinemas e theatros, segundo informam os meios hollandezes bem informados. A razão official apresentada é que "certos funccionarios necessitam manter-se em contacto com a vida cultural do paiz".


## Consultas Gratis

**Doenças internas e nervosas, neurasthenia, etc. O Dr R. Costa tem methodo pratico para tratamento, baseado em principios de doutrina espiritualista. Attende por cartas aos que lhe enviarem symptomas detalhados, nome, idade, profissão e enveloppe sellado para resposta. Dirija-se á C. P. 895 — Rio de Janeiro.**


# Os Inglezes Tambem Possuem Uma Devastadora Arma Secreta

## O TORPEDO AEREO EMPREGADO EM TARANTO REVOLUCIONARÁ A TECHNICA DOS ATAQUES CONTRA NAVIOS DE GUERRA

### Mussolini Falará Amanhã Contestando as Perdas e Avarias Soffridas Pelos Seus Couraçados

LONDRES, 16 (U. P.) — No ataque a Taranto, os britannicos empregaram uma arma secreta de natureza impossivel de revelar, a qual trouxe resultados mais satisfatorios do que se esperava. Acredita-se que esta arma revolucionará a technica do ataque aereo contra os navios de guerra, com maior vantagem para os britannicos no Mediterraneo.

Affirma-se que os apparelhos de combate da armada, que actuavam numa extensão de 3.000 milhas sobre o Mediterraneo, demonstraram uma superioridade esmagadora sobre as machinas italianas, ao defenderem os porta-aviões dos bombardeiros em mergulho do inimigo.

Em circulos locaes assignala-se que a acção de Taranto emprestou singular brilho ao prestigio da Grã-Bretanha na Asia Menor. A radio-telephonia italiana, por sua parte, limita-se a transmittir o incidente.

MUSSOLINI VAE FALAR

ROMA, 16 (U. P.) — Espera-se que o chefe do Governo, sr. Benito Mussolini, quebrará o silencio que tem mantido, na proxima segunda-feira, por motivo do 5º anniversario das sancções genebrinas, para refutar o communicado sobre os damnos que os britannicos affirmam ter causado á frota italiana na base de Taranto.

Presume-se que o discurso será breve e dedicado a atacar os methodos empregados pela propaganda britannica.

Circulou hoje com insistencia, o rumor de que, possivelmente, o Duce falará no proprio porto de Taranto, porém, a opinião geral é de que o discurso será pronunciado em Roma, tanto mais que se espera que o Duce receba os chefes fascistas de toda a Nação e tambem a Commissão Suprema da Autarchia Economica.

Espera-se, entretanto, que seja publicada uma estatistica ja publicada uma estatistica completa suprema da Autarchia Economica.

Espera-se, entretanto, que seja completa das perdas navaes britannicas e italianas nas proximas 48 horas.

# Dodecaneso Será Libertado Pelos Gregos

## Veementes Commentarios da Imprensa Grega

ATHENAS, 16 (Reuter) — "As forças gregas expulsarão os italianos do Dodecaneso" é o "slogan" exultante dos jornaes athenienses de hoje.

"Os marinheiros gregos desembarcarão em Rhodes e hastearão a bandeira grega", escreve o jornal "Katherimini", relembrando que as promessas feitas pelos italianos quando elles desembarcaram no Dodecaneso em 1912 foram traidas, installando "a tyrania fascista".

"Todos os crimes perpetrados pelo fascismo na Ilha serão vingados", declara o jornal "Elefeteron Vima", accrescentando: "O povo do Dodecaneso está contando as horas que faltam para a sua libertação".

# ALASTRA-SE A REVOLTA NA ALBANIA

## EXPLODIRAM DUAS BOMBAS NO ESCRIPTORIO DO GOVERNADOR ITALIANO EM TIRANA

OCHRID, 16 (U. P.) — Por informações recebidas da fronteira, soube-se que duas bombas de tempo explodiram no predio onde estão os escriptorios do governador geral italiano de Tirana, ás 16 horas de hontem, matando 3 funccionarios e ferindo 8 pessoas.

Affirma-se haverem se unido aos rebeldes os habitantes das aldeias albanezas de Poljana, Vranista e Kalart, do districto de Kur-Velec, entre Tepelina e o mar.

## Suspensas, na Hespanha, as Medidas Contra Agencias Noticiosas Norte-Americanas

UM COMMUNICADO DO GOVERNO DE MADRID

MADRID, 16 (U. P.) — As agencias noticiosas e os correspondentes norte-americanos poderão continuar enviando noticias, pois ficou resolvido o incidente que deu origem á prohibição decretada pelo governo hespanhol.

O embaixador dos Estados Unidos, sr. Alexander W. Webbell, compareceu hoje ao Ministerio do Exterior onde se entrevistou com o sub-secretario, sr. Juan Pache, que lhe informou haver sido levantada a suspensão sobre a remessa de noticias, em virtude de ter o governo norte-americano autorizado a entrada e residencia, nos Estados Unidos, de um representante da agencia noticiosa da Hespanha denominada "EFE".

Posteriormente foi divulgado o seguinte communicado official: — "Uma vez que o ministro do Exterior da Hespanha recebeu a segurança de que as autoridades dos Estados Unidos não possuem sentimentos hostis contra a agencia noticiosa hespanhola nem contra o estabelecimento de um correspondente de tal agencia nos Estados Unidos, o director-geral da Imprensa, sob indicação do Ministerio do Exterior, suspendeu a applicação das projectadas medidas contra as agencias noticiosas e correspondentes desse paiz installados na Hespanha".

## Foram os Italianos Que Atacaram Monastir

*INFORMAÇÕES DO ESTADO MAIOR GREGO*

ATHENAS, 16 (U. P.) — O estado maior grego confirmou hoje officialmente que foram aviões italianos os que bombardearam, hontem á noite, a localidade yugoslava fronteiriça de Monastir.

## Caiu do Bonde e Foi Hospitalizada

O menor Armando, filho de Alexandre Gonçalves, de 12 annos, vendedor ambulante, hontem, á noite, soffreu desastrosa quéda de bonde na esquina das ruas Theophilo Ottoni e Primeiro de Março.

Apresentando profundo ferimento no frontal, o infeliz menino, depois de medicado no Posto Central de Assistencia, foi internado no Hospital do Prompto Soccorro.

*A nossa opinião*

# PELA EFFICIENCIA DO ENSINO

As palavras que o sr. Getulio Vargas pronunciou em Porto Alegre, na Universidade da capital gaucha, sobre o ensino — resumindo os deveres de mestres e de alumnos — já hontem commentadas destas mesmas columnas, justificam ainda uma serie de commentarios o que não nos furtamos de fazer.

O Brasil precisa, certamente, de technicos e de especialistas, como accentuou o chefe do Governo. A época de hoje os exige e a Nação que não os procurar ter ver-se-á a braços com a maior das calamidades sociaes e economicas. Mas tambem é verdade que o Brasil precisa de homens cultos, isto é, de homens que saiam das escolas e das academias sabendo alguma coisa.

Infelizmente, o ensino em nosso paiz, no que se refere aos cursos secundario e superior, principalmente o primeiro, desceu, em tão pouco tempo e de maneira tão vertiginosa ao descredito e á anarchia que os homens de boa vontade haviam perdido, por completo, as esperanças de uma salvação. Tudo indicava que as providencias, por acaso a serem tomadas, não poderiam collimar os seus objectivos, senão depois de muitos annos de persistencia, de tenacidade, de rigor, de inflexivel vontade de vencer. Contra essa obra de moralização do ensino brasileiro levantavam-se factores de ordem moral e material e, entre elles, a displiscencia dos paes, o desleixo e, muitas vezes, a incompetencia dos professores, a liberdade excessiva dos alumnos e as successivas reformas que se legislavam.

A prova de tudo isso, tivemos, de maneira dolorosa e positiva, nos exames vestibulares realizados, ha pouco tempo para as escolas superiores, em que mais de 50% dos candidatos foram reprovados em portuguez e nos recentes concursos do DASP, em que numero elevado de candidatos portadores de diplomas scientificos não conseguiram ser aproveitados.

* * *

O sr. Getulio Vargas deseja, patrioticamente, salvar o ensino. São constantes as suas declarações nesse sentido. Mas é preciso que todos o ajudem, que todos collaborem com o chefe da Nação, para que a mocidade brasileira receba instrucção real e não ficticia, para que tambem os technicos e os especialistas preconizados pelo presidente da Republica sejam, de facto, capazes de trabalhar pelo engrandecimento de nossa patria.

O ministro da Educação está elaborando uma reforma completa do ensino. Não é apenas uma alteração parcial de methodos. E' uma transformação radical de todos os methodos até hoje usados. Foi isso o que se annunciou, foi isso o que aquelle titular declarou em recente entrevista á imprensa. Aquillo que parecia impossivel pode ser realizado, desde que haja um plano sério a ser applicado, desde que todos se empenhem pela moralização do ensino, a começar pelos directores dos collegios e educandarios.

## TOPICOS

### O HOMEM FOI AFASTADO

O publico já está ao par dos acontecimentos do Lloyd Brasileiro, não somente pelas criticas fundamentadas que ha tempos, fizemos sobre a acção do seu director, sr. Graça Aranha, como tambem pela attitude de agora assumida pelo Conselho Administrativo em defesa daquella empresa de navegação, o que significa, em defesa do patrimonio nacional ali guardado.

Certamente, o sr. Graça Aranha, acostumado a mandar como entendia, sem admittir discussões ou ponderações, não contava com o gesto de independencia do Conselho, contra elle representando perante o general Mendonça Lima, ministro da Viação. Agora, em consequencia dos acontecimentos, o sr. Graça Aranha teve de afastar-se da direcção do Lloyd, sendo substituido pelo secretario geral.

Não sabemos se o sr. Graça Aranha ainda nutre esperanças de voltar ao seu posto. A sua ausencia, porém, muito facilitará a acção do ministro Mendonça Lima e da commissão de inquerito que tiver de apurar as irregularidades apontadas pelo Conselho Administrativo.

## Coronel Theotonio Toscano de Britto

Felleceu no dia 15 do corrente, nesta capital, tendo sido sepultado hontem, no cemiterio de Inhauma, o coronel Theotonio Toscano de Britto, velho e illustre soldado do nosso Exercito, tendo pertencido a arma de Engenharia.

O cel. Toscano de Britto, que desempenhou em sua classe as mais honrosas commissões, encontrava-se presentemente na reserva, deixa viuva a sra. Tarcilia Muniz Toscano de Britto e os seguintes filhos: capitães Jurandir e Janduy, dr. Jacy, tenente Jair e Jandir Toscano de Brito, funccionario do M. da Guerra; sra. Juracy Toscano de Britto Oliveira esposa do sr. Alceu de Oliveira; sra. Jacir Toscano de Britto Sobral, esposa do major Reynaldo Sobral e as senhorinhas Leda e Marlice.

## O Embaixador do Japão no Itamaraty

Esteve hontem, no Itamaraty, afim de fazer a sua primeira visita ao sr. Oswaldo Aranha, ministro das Relações Exteriores, o sr. Itaro Ishii, novo embaixador do Japão

# Patriotismo

**AGAMEMNON MAGALHAES**

"Só acredito nos actos, como nas attitudes, quando elles traduzem um enthusiasmo, uma convicção, uma scentelha, uma chamma interior, qualquer coisa, emfim, de espiritual que se communique, dominando a attenção e os nervos da gente. A solennidade do juramento e entrega das espadas aos aspirantes, que concluiram o curso do C.P.O.R., foi um desses actos, que se communicam, pela vibração dos commandantes e dos commandados, fazendo todos sentirem o que os regulamentos militares ensinam. Fez bem, pois, o general Mascarenhas em transferir do pateo dos quarteis para a rua, esta ceremonia militar, tão alta e tão tocante aos sentimentos da mãe brasileira, que dá os seus filhos em holocausto da patria, com a alegria e a mesma santidade com que os leva nos braços á pia do baptismo. A emoção das familias daquelles aspirantes, que receberam das mãos de um grande chefe militar a sua espada, tinha algo de sobrenatural ou de desconhecido. Scenas, como aquella que assistimos, no domingo, no Parque 13 de Maio, são raras. Foram instantes que desejamos viver sempre para comprehender o que é patriotismo. Patriotismo não é um distico ou symbolo vasio. Não é uma expressão verbal. E' uma attitude espiritual. Uma predisposição para o sacrificio. Uma receptividade para todas as renuncias e todos os sacrificios.

Aquelles aspirantes podem ter um grande destino. O destino de viver ou de morrer pela sua patria. Foi a visão que eu tive. Foi a visão de todos que tiveram aquella cerimonia patriotica, tão intensamente dirigida pelo capitão do C. P. O. R. e tão intensamente sentida pela população civil, exaltada nos mesmos sentimentos de confiança e crença nas reservas nacionaes."

## Chega Hoje a Missão Economica Britannica

Chegará hoje, a esta capital, a Missão Economica Britannica, chefiada pelo marquez de Willingdon. A Missão viaja a bordo do "Avila Star".

Em hora que não está ainda marcada, aquelle titular receberá, no referido navio, os representantes da imprensa brasileira, com quaes palestrará sobre o assumpto da sua viagem á America do Sul.

# Concorrencia Desleal

**Mauricio de Medeiros**

Foi, sem duvida, uma idéa feliz, em proveito da população, essa de permittir que os pequenos lavradores viessem com seus caminhões até o centro da cidade, vender seus productos directamente aos consumidores. Eliminavam-se, em principio, os muitos intermediarios que são os accusados, frequentemente com razão, do encarecimento da vida.

Mas a verdade é que difficilmente as medidas legaes conseguem vencer um phenomeno natural. E a interpolação de intermediarios entre a producção e o consumo é positivamente um phenomeno natural, isto é, gerado naturalmente pela força das circumstancias.

Tão fortes são essas circumstancias que, sempre que se pretende eliminar essa phase intercalar entre a producção e o consumo, pouco a pouco, insensivelmente, ella vae se estabelecendo e, então, com a aggravante de gozar de todos os beneficios reservados ao productor para a venda directa e lesar o legitimo interesse dos que, normalmente, abertamente, escolheram essa phase como ramo de sua actividade.

Os factos ahi estão patentes.

Quando se criaram as feiras, o pensamento foi precisamente esse: — criar pontos nos quaes, sem os onus de commercio fixo, os productores pudessem vir vender ao consumidor. Em que se transformaram as feiras? Em verdadeiro commercio intermediario, perfeitamente igual em tudo ao commercio fixo, salvo na fixidez do ponto em que se estabelece. A propria Prefeitura contribuiu para essa transformação, abrindo concorrencias annuaes para esse serviço. Ora, o lavrador não tem dinheiro para manter barracas suas. Não tem dinheiro para alugar caminhões para o transporte de seus generos. Não tem possibilidades de assumir, antecipadamente e por um periodo longo compromissos com a Prefeitura. Logo, fatalmente, a feira passaria a ser explorada por um pequeno trust, dispondo de todos esses recursos. E praticamente resultou no que se pode hoje observar: — pequenas barracas sub-locadas a intermediarios, que se abastecem para certos generos nos grandes importadores, tal como o fariam ou fazem as vendas e quitandas fixas. De modo que hoje, por um phenomeno paradoxal, a feira é onde se fornece o abastado e o commercio fixo é onde se fornece o pobre. Por que? Porque na feira — onde a differença de preço é muito pequena — cumpre pagar á vista, ao passo que no commercio fixo o comprador pode usar de credito.

E' uma evolução quasi do mesmo genero a que se está podendo observar com relação aos caminhões que tanto enthusiasmaram a população carioca no seu inicio. Em principio, elles deveriam servir para o productor e só o productor. Mas as mesmissimas razões que o levaram a abandonar a feira estão agindo neste caso.

Sem dinheiro para caminhões, o productor vende ao intermediario, geralmente estrangeiro, o seu producto. E' este que o vem revender ao consumidor, natural e humanamente, com lucro. Aquelles preços realmente notaveis dos primeiros tempos, estão sumindo. Que dizer de um abacaxi por 2$500? E' o que se paga em uma loja da Avenida... Por outro lado, pouco a pouco, os caminhões foram se aninhando em pontos fixos. Aquella vantagem da perambulação, servindo a todas as ruas e indo ao encontro do freguez, vae desapparecendo, se não desappareceu de todo. O intermediario que se aboletou em caminhões, gozando de todas as vantagens que o Poder Publico lhe deu por consideral-o o productor em venda directa ao consumidor, entende, e entende muito bem, que fixando-se em certos pontos, economiza gasolina e seus lucros são maiores. E como os pontos são fixos, dias e dias, semanas e semanas, mezes e mezes, seu commercio se torna fixo, sem nenhum dos incommodos que perturbam a vida do commercio localizado.

Tal situação é profundamente injusta para esse commercio, que paga licença de localização, contribuição aos institutos de aposentadorias, impostos de vendas, industrias e profissões, taxas e sobretaxas de toda a ordem, e, ainda, com uma frequencia ás vezes acintosa, vê entrarem-lhe pela porta a dentro varios representantes da infinita fauna dos fiscaes!...

*CRITICA*

# A Banheira de Anatole France

**Eloy Pontes**

Os estudos das obras ao longo das biographias podem parecer moda. Mas, constituem principalmente a melhor maneira de explicar e definir as conquistas que realizamos na passagem precaria por este mundo. Em outros tempos adoptavam-se os parallelos... Nada, porem, nos esclarece tanto como avaliar os homens nos quadros de seu tempo, cercados de tudo que lhes influir na conducta orientando-lhes as preferencias. Cuvier, para facilitar a comprehensão das especies, reunidas no museu de historia natural, criou cada exemplar de todos os elementos indispensaveis á sua vida. Os novos processos de critica literaria e historica se amparam nos mesmos propositos psychologicos. De que modo comprehender, por exemplo, Santos Dumont, seu genio, suas descobertas e invenções, a tenacidade com que as perseguiu durante annos a fio, a constancia nos esforços, a despeito de pequenos fracassos, as pertinacias nas tentativas, que não se intimidaram com os riscos de vida, sem lhe conhecer os passos e as origens? Godim da Fonseca diante das deficiencias de tudo quanto se tem escripto sobre o desvendador dos caminhos aereos, escreveu um livro da maior opportunidade, cheio de indicações curiosissimas, onde se liquidam contas com os que ainda levantam duvidas sobre a primazia de Santos Dumont na descoberta da navegação aerea em machinas mais pesadas do que o ar. Liquidam-se essas contas de modo completo e em termos que devem ser repetidos de onde em onde. Além disso, estudando a infancia, a hereditariedade, os primeiros passos de Santos Dumont este volume destroe lendas, illumina problemas e desvanece incertezas, ainda persistentes sempre que se discutem o genio e a vida do notavel brasileiro.

* * *

As origens, a infancia, Paris, a scentelha subita, as primeiras experiencias, a conquista da Torre Eiffel, a navegabilidade dos aerostatos, o aeroplano com motor, o triumpho afinal, são lances que se coordenam, acompanhandos de bôa somma de documentos, ao longo dos capitulos escriptos com vivacidade. O autor de *Santos Dumont* (Vecchi, editor, Rio) adverte que se poderão investigar muitos detalhes ainda nos jornaes francezes, norteamericanos, britannicos, na imprensa de todo o mundo, recolhendo-se notas copias de actas do Aero-Club e outros subsidios curiosos e necessarios á biographia do inventor e conquistador dos espaços. Mas, o assumpto é vasto e opulento, podendo ser ampliado sempre. Aqui encontramos indicações do maior interesse, pois esta biographia, conforme diz o prefacio, não se fiou sinão nos factos, positivos, incontestaveis, refugando ás vezes os proprios escriptos de Santos Dumont onde parece estar dito que elle era paulista, quando nascêra em Minas. Desse modo o estudo fortalece a confiança de quem o lê. Por outro lado não ha aqui coisa alguma que hostilize á leitura. Os factos se concatenam em syntheses e são narrados com pitoresco.

* * *

Neste momento quando a aviação domina as arrogancias dos caudilhos, estremecendo o mundo, e quando parece capaz de decidir os destinos dos povos, a gloria de Santos Dumont enche as attenções. A pequena *Demoiselle*, que vôou nos jardins parisienses, evoluiu tanto, que se tornou dona do poder militar. Já se vae do Rio á Europa em dois dias. Já percorremos o Brasil em horas. Mas, é certo que Santos Dumont morreu amargurado, reprovando os aviões que lançam bombas nas cidades e nos campos, por toda a parte. Seu depoimento em carta conhecida não deixa duvidas. Elle mostrava-se arrependido de ter descoberto o aeroplano. Não importa. Sua gloria cresce de tal modo diante da conquista dos caminhos aereos, que já não temos tempo para dar attenção á attitude generosa, origem do arrependimento. Vale a pena, sim, de onde em onde, recordar as proporções dessa gloria. Os caprichos dos que aperfeiçoaram apenas a invenção do brasileiro como que procuram esquecel-o á tôa, omittindo-lhe o nome cada vez que tem de falar na aviação e suas aventuras. Este livro veiu cumprir um dever, que pode renovar-se de onde em onde. Aqui todos quantos tenham ainda o que acrescentar encontrarão sempre roteiro seguro, com as vantagens da leitura agradavel e sacudida de verve. Os capitulos, que formam as trezentas paginas, em grande formato, deste volume, não se monotonizam nos esforços de grandes laudas. Variam e pintam ambientes, fazem desfilar personagens, do primeiro e do segundo plano, dos fundos das scenas e da comparsaria. Isto subtrae o enfado. Tambem os scenarios, as paizagens e perspectivas se desencadeiam sem artificios apparentes, arejando a leitura e desfazendo as prevenções dos que estimam os livros de pequeno porte. Já agora a pequena bibliographia sobre Santos Dumont se altera e para melhor. Este volume é dos que se lêem e guardam.

* * *

Não é dos que se atiram á vala commum das leituras inuteis. Jean Jacques Brusson, no seu famoso volume de indiscripções sobre Anatole France, informa que este costumava lançar numa banheira inutil os livros que recebia. Sempre que a banheira desbordava vinha o comprador de coisas velhas, o *bouquiniste*. Anatole France não vendia volumes, vendia *uma banheira*. Todos nós temos a nossa banheira de Anatole France. Vemol-a, a cada passo, desbordar. Ainda agora aqui estão *As irmãs da rua Bella-flor*, romance de Mura (Vecchi, editora, Rio) *Entre o pó dum castello*, outro romance, de Maria Enriquetta (Melhoramentos de S. Paulo, editora), *Retalhos*, chronicas, de Mario Boubardet (Papelaria Imperio, editora, Minas). *J T' M*, versos, de Kosciusco Barbosa Leão (Pongetti, editor, Rio), além de mais alguns, que accommodamos na nossa banheira de Anatole France para coisas futuras. Os livros augmentam cada manhã e mal temos tempo de seleccional-os. E' certo que, de onde em onde, nos chegam das provincias autores desconhecidos, mas capazes de nos esporear a attenção. Esta vae se fatigando dia a dia, não por causa dos imbecis dos escriptores, que repetem tudo quanto está dito na esperança de dizer *algo de nuevo*, demonstrando enthusiasmos invenciveis. E' que, se olhamos em volta, descobrimos sempre os personagens da nossa comedia intellectual, transfigurados pela vontade de impressionar de qualquer geito, ainda mesmo a custa de sacrificios inconfessaveis. Não é pessimismo, nem maledicencia. A especie de marcha á ré, que se opera nos espiritos, tenta recrutar ate os mortos. Vimos que se constituiram verdadeiras irmandades para o inter-cambio dos louvores. Assim se explicam certas notoriedades do momento. As doutrinas caducas, os modelos gastos, os processos serodios formam os acervos da gente moça. Nem mesmo o espectaculo da guerra, onde as forças espirituaes não prevaleceram nem estão influindo, consegue sacudir os animos dessa gente moça com almas de macrobios. Os que vivem longe, porém, ficam com a idéa falsa duma renovação. Qual renovação, qual nada. Os livros de muitos desses nomezinhos, que ahi figuram, nos cartazes, todas as manhãs, merecem bem o silencio da banheira de Anatole France, de cada um...

* * *

Gostamos immenso de falar o idioma adversario das reticencias. Por que não enfileirar nomes? Quando enfileiramos nomes o commum dos convictos pensa que pretendemos enfileirar antipathias. Nada mais falso. Poderiamos esclarecer as origens das pertinácias com que divergimos de certos simuladores da actualidade: o Jorge de Lima, o Ribeiro do Couto, o Octavio de Faria, o Lucio Cardoso, o Murillo Mendes, outros ainda, pois não nos deixamos embaraçar pela necessidade de citar commum dos convictos pensa que Zamgam-se. Não importa. A verdade é adversaria terrivel... Sempre que divergimos, porém, temos a cautela de definir as divergencias. Nada nos estimula tanto o desejo de divergir do que o encontro de moços com almas caducas.

*A Cidade*

## O "Leader" das Cozinheiras

Todas as classes arregimentadas em syndicatos ou associações de qualquer natureza, possuem os seus beneficentes, têm os seus leaders. São figuras que possuem habilidade politica e que conseguem galgar os postos de chefia, tornando-se caudilhos de maior ou menor prestigio. Isso acontece nos syndicatos das classes mais graduadas como das mais humildes.

Os empregados domesticos vão ter tambem o seu chefe. Pode-se chamar Aristoteles Macedo e já redigiu o seu manifesto.

Comtudo, ha uma singularidade na chefia pretendida pelo cavalheiro dos domesticos. Nem todas as copeiras, cozinheiras e lavadeiras. Elle não foi escolhido pelo voto da classe e sim intitulou-se uma especie de Messias. Sua missão é salvar [illegible] da servidão.

Vejamos agora o que promette o Aristoteles da cozinha e da copa. Declara inicialmente que a classe é a mais desprotegida de todas. Que não tem direitos nem garantias de nenhuma especie. E nem sabe quando possuirá o seu estatuto de trabalho. Nem tampouco o seu instituto de aposentadoria e pensões.

Aristoteles diz que dará todas as empregadas domesticas, apenas a troco de vinte ou trinta tostões mensaes. Em primeiro logar, construirá a "Casa da Empregada Domestica", que será, pelos seus calculos, um edificio mais sumptuoso e confortavel que o da A. B. I. Nesse arranha-céo funccionarão todos os serviços medicos, pharmaceuticos, dentarios e culturaes. Haverá aulas e cursos especiaes, para o esclarecimento social e politico dos domesticos. Será ainda organizado um "bureau" de empregos, para a defesa da classe e dos patrões tambem. E quando a velhice vier, todas as copeiras, cozinheiras e lavadeiras levarão uma vida calma, morrerão tranquillas assistindo sessões de cinema e concertos. Emfim, será verdadeiro seio de Abrahão.

Tal é o programma de Aristoteles, que tambem se revelou um moralista. O que mais o preoccupa é a vida pouco moral das domesticas, que se perdem nas mãos de malandros. São desviadas por individuos inescrupulosos nos criolôs e nas chamadas "gafieiras"...

O leader declara que todos os problemas politicos, sociaes e economicos da classe estão resolvidos em seu manifesto. Infelizmente, Aristoteles Macedo é um general sem soldados. Elle mesmo confessa ingenuamente que só conseguiu até agora o apoio de quatro cozinheiras. Mas, a exemplo do famoso sabio grego, Aristoteles tambem é um philosopho. Por isso mal lançou o seu manifesto, abriu um escriptorio, sem a ajuda de discipulos ou de cabos eleitoraes. Aristoteles é um homem de fé. O fim de seu apostolado é dar muito breve o paraiso ás cozinheiras...

*O commentario internacional*

# O PESADELO TOTALITARIO

Não se pode por emquanto fazer nenhum prognostico sobre os resultados da missão de Molotov em Berlim. Desta vez parece que o Reich está encontrando enormes difficuldades para resolver os problemas militares e politicos que terá de enfrentar no proximo inverno. O fracasso do ataque á Grecia vem demonstrar que as potencias do Eixo terão de enviar um grande exercito aos Balkans, se quizerem subjugar a Grecia e a Turquia, como passo preliminar para outras operações contra o Oriente Medio e o Egypto.

Mas, não é provavel que a Russia tenha consentido num assalto á Turquia. Os telegrammas transmittidos de Berlim, Moscou e Roma, assim como de outras capitaes neutras, não indicam que o governo russo tenha dado o seu consentimento para o ataque allemão contra os turcos. Tudo indica que Stalin, apesar de sua sympathia pelo Eixo, tenha conseguido evitar esse erro, pois não lhe convem entregar o controle dos Dardanellos e do Bosphoro ás tropas allemãs.

Commentando a conferencia dos marechaes von Keitel e Badoglio em Insbruk, os jornaes de Roma noticiam que as potencias do Eixo desencadearão uma tremenda offensiva para varrer os inglezes do Mediterraneo.

Depois dos desastres militares experimentados pelos italianos, na primeira quinzena deste mez, quem poderá de boa fé acreditar nessas terrificas ameaças da propaganda totalitaria?

Comtudo, vamos admittir que Stalin tenha consentido em manter-se fora da luta, dando, entretanto, permissão para um assalto allemão á Turquia.

Será essa uma operação facil? Ao contrario, se os allemães quizerem cooperar decisivamente com os italianos para o esmagamento da Grecia e da Turquia, têm de lançar á luta a Bulgaria e a Yugoslavia. E têm sobretudo de fazer a guerra em regiões montanhosas, que não são faceis de transpor na estação invernosa. E' provavel que a Grecia não resista por muitas semanas á pressão de dois exercitos poderosos e bem equipados, atacando-a num movimento de pinças, pela Albania e pela Bulgaria. Mas, tudo isso não passa de méra conjectura. A realidade é outra muito diversa e nos mostra o exercito grego jogando os italianos além da fronteira albaneza e capturando Koritza, segundo annunciaram os telegrammas de hontem á noite. Tudo isso é desalentador para as potencias do Eixo, as quaes não puderam evitar que os inglezes se apoderassem de pontos estrategicos excellentes em redor da Grecia. Dessas novas bases, a "Home Fleet" poz em cheque as posições italianas do Dodecaneso e tornou muito difficil uma operação militar de envergadura contra a Turquia.

Resta ao Reich fazer uma nova tentativa junto ao governo hespanhol, afim de que este consinta num ataque fulminante contra Gibraltar. Depois do accordo de ha tres dias com a Russia, Ribbentrop enviou outro convite a Serrano Suner. Desta vez, o chefe da phalange hespanhola conferenciará em Paris com os chefes nazistas. Estes procurarão convencel-o de que as potencias do Eixo vão ganhar a guerra em poucas semanas e que a Russia deu o seu apoio enthusiasta a nova partilha do mundo, sonhada e apregoada pelos totalitarios.

Accederá Franco em permittir que a Hespanha seja atirada numa guerra cujo desfecho lhe parece tão problematico, sobretudo depois da fraqueza demonstrada pelos italianos nos mallogrados ataques contra o Egypto e a Grecia?

De tudo isso se conclue que são por assim dizer insuperaveis as difficuldades que os allemães terão de enfrentar, se quizerem intensificar a guerra no Mediterraneo. O crescente poderio da esquadra ingleza constitue positivamente o maior pesadelo dos totalitarios.

# O Brasil Ha Meio Seculo

**17 DE NOVEMBRO DE 1890**

— Continuam os festejos commemorativos da Proclamação da Republica. A' noite realiza-se no Theatro Lyrico uma recita de gala, com a presença do generalissimo Deodoro. Foi representada a opera "Surcouf, o Corsario", desempenhada pela Companhia Mattos e Levrero, do Theatro Phenix.

— O vigario de Blumenau é condemnado a tres mezes de prisão, por crime de injuria.

— E' assaltado no Recife, por occasião dos festejos da Republica, o Club Republicano da Magdalena, sendo esbordoado o agricultor Vicente Cysneiros e o dr. Medeiros Junior. O attentado é attribuido ao dr. José Mariano e ao jornalista dr. José Maria de Albuquerque Mello.

— Fallece no Rio o illustre brasileiro dr. Antonio Herculano de Souza Bandeira, que exercia o cargo de director da Empresa de Obras Publicas do Brasil. Os jornaes traçam a biographia do extincto com elogiosas referencias á sua vida publica. "O Diario de Noticias" affirma que o dr. Souza Bandeira, como homem de cultura, só encontraria, no Brasil, um competidor e este era o sr. Ruy Barbosa.

**18-11-890**

— O 1° tenente Augusto Tasso Fragoso communica á Camara renunciar a cadeira de deputado federal pelo Maranhão, sem que revele os motivos dessa decisão.

## A Exposição do Exercito

### A VISITA DOS ALMIRANTES E ADDIDOS NAVAES — IMPRENSA MILITAR

A Exposição Retrospectiva do Ministerio da Guerra continua sendo muito visitada pelo publico e pelas altas autoridades civis e militares. Na proxima quinta-feira, a convite do ministro da Guerra, será visitada pelos almirantes, officiaes de marinha e addidos navaes. O ponto de reunião será na Secretaria Geral do Ministerio da Guerra, ás 9 horas. Desse local o general Benicio da Silva, secretario geral, os acompanhará até o local daquelle certame que está installado nos 8.°, 9.° e 10.° andares do novo Palacio do Exercito, ainda em vias de conclusão.

### O STAND DA IMPRENSA MILITAR

Entre os varios stands em exhibição destaca-se o da "Imprensa Militar", que pelo seu conjunto e arranjo apurado, demonstrando gosto artistico, esforço e devotamento, causou-nos a melhor impressão na rapida visita que fizemos, pois não é apenas uma exposição artistica mas tambem um grande mostruario de livros, bem organizado, tendo livros sobre todos os ramos da actividade militar, sobre tactica e estrategia, sobre campanhas militares, livros relembrando o passado e preparando o futuro do nosso Brasil; todos elles muito bem feitos, com optimo material e muito bem acabados, testemunhando sobejamente a technica e o zelo com que se trabalha [illegible]indivel Ministerio da Guerra e que, em nossa alma de bibliophilo e de brasileiro deixou a mais grata recordação.

## Pela Victoria Britannica de Taranto

BUENOS AIRES, 16 (Reuter) — Vinte e cinco mil libras esterlinas foram votadas pelo Conselho da colonia britannica desta capital e serão destinadas á aviação da RAF. O motivo que justifica esse donativo accentuou que ao approval-o o Conselho desejava manifestar a sua admiração pela victoria alcançada pela RAF em Taranto.

**Diario Carioca**

Propriedade da S|A DIARIO CARIOCA

EXPEDIENTE

DIRECTORES:
Horacio de Carvalho Junior
J. B. Martins Guimarães

CHEFE DA REDACÇÃO:
Danton Jobim

Telephones — Direcção: 22-3023; Chefe da Redacção e Secretaria: 42-5571; Redacção: 22-1550; Administração e Gerencia: 22-3035; Publicidade: 22-3018; Officinas: 22-0824; Gravura: 22-1785

Nota — Os commentarios editoriaes deste jornal, sobre assumptos internacionaes, são de responsabilidade de seu director, dr. Horacio de Carvalho Junior.

PUBLICIDADE, 22-3018

ASSIGNATURAS:
Para o Brasil:
Anno . . . . . 60$000
Semestre . . . 35$000
Para o Exterior:
Anno . . . 130$000
Semestre . . . 70$000

VENDA AVULSA
Na Capital e no Interior: $300
Inclusive nos domingos.

E' cobrador autorizado o sr. J. T. de Carvalho

CORRESPONDENTE GERAL
Percorre o interior do paiz a serviço desta folha o sr. Romualdo Perrota, nosso correspondente geral

Representante em Bello Horizonte, OSWALDO MASSOTE

PRAÇA TIRADENTES, 77

# Continuam Calorosas as Manifestações Feitas ao Sr. Getulio Vargas no Rio Grande do Sul

## VARIOS MELHORAMENTOS INAUGURADOS --- O RESULTADO DO CONCURSO "CIDADE DE PORTO ALEGRE" --- VISITA A MUNICIPIOS GAUCHOS


"EDISON — o mago da Luz"

Thomas A. Edison, em cuja vida fecunda e luminosa está baseado o filme da M. G. M., "Edison — o mago da luz".

Spencer Tracy, da M. G. M., que revive a personalidade brilhante e genial do inventor da lâmpada incandescente.

A colaboração de gênios como Thomas A. Edison é um dos maiores orgulhos da General Electric. Sob sua inspiração, ela transformou a antiga lâmpada incandescente nas modernas Edison Mazda, consagrando-se uma digna continuadora dêste notável cientista.

Lâmpadas EDISON-MAZDA

GENERAL ELECTRIC

COM FILAMENTO ESPIRAL-ESPIRALADO


PORTO ALEGRE, 16 (A. N.) — (Do enviado especial da A. N.) — A cidade está vivendo uma das mais bellas phases da sua existencia. Emquanto se commemora o bi-centenario da capital gaucha, o chefe do Governo percorre todas as obras realizadas depois do advento da Constituição de Novembro. Mas Porto Alegre não se limita a inaugurar obras que enriquecem o seu patrimonio urbano. Dentro da festa de renovação da sua physionomia citadina a cidade entrega-se ás mais calidas manifestações de civismo. O desfile da Juventude, hoje levado a effeito, deu logar a que toda a população se espraiasse pelas ruas, vivendo horas de intensa emoção patriotica. Por outro lado, a Prefeitura reuniu, num grande almoço de confraternização, todos os intellectuaes e jornalistas desta cidade e dos Estados. Procedeu-se, nessa occasião, á entrega de premios aos vencedores do concurso "Cidade de Porto Alegre". Tratava-se de brindes instituidos pela Prefeitura local para o melhor romance, o melhor livro de chronicas e o melhor de evocação sentimental da vida da capital. Venceram esse torneio os escriptores Darcy Azambuja, premio de romances; Athos Damasceno Ferreira, premio "Roteiro Sentimental"; De Souza Junior, premio de chronicas; e Ovidio Chaves, premio de contos. No recinto do Grande Hotel, numa ampla mesa que abrigou mais de 200 convidados, todos os homens de espirito gauchos e outros que aqui se encontram, se reuniram numa admiravel confraternização. Tratava-se de festa da intelligencia, festa dos intellectuaes, festa dos jornalistas. Mas ali estavam o interventor Cordeiro de Faria, o interventor Nereu Ramos, de Santa Catharina; o interventor Adhemar de Barros, de São Paulo; o sr. Christiano Machado, secretario da Educação de Minas Geraes e outras altas autoridades. Pela primeira vez no Estado, e talvez no Brasil, poderes publicos presidiram uma festa official de congratulações com os intellectuaes. Os escriptores Gilberto Freyre e Gastão Cruls, que aqui se encontram, mostraram-se encantados com a cordialidade existente entre os homens de pensamento e os administradores gauchos. Ao champagne, o prefeito Loureiro da Silva disse que não pretendia fazer discurso. Apenas queria dizer que o governo gaucho se sentia amplamente satisfeito por poder prestar aquella homenagem aos intellectuaes brasileiros, de dentro e de fóra do Rio Grande. Os poderes publicos riograndenses, accrescentou, sabiam muito bem que administrar não é apenas realizar no terreno material, mas principalmente cuidar das conquistas espirituaes. O interventor Cordeiro de Faria, ali presente, era o melhor attestado do espirito que animava o governo gaucho em relação áquelles que trabalham no sector do espirito, pelo engrandecimento nacional. E accrescentou que o governo continuaria estimulando e amparando todas as actividades que visassem a elevação do nivel cultural do Rio Grande. Logo depois levantou-se o escriptor Darcy Azambuja, que agradeceu a homenagem ao governo gaucho, em nome dos demais intellectuaes riograndenses.

Para quem conhece o ambiente e a agitação politica que sacudiu o Rio Grande, ha apenas 3 annos, essa festa de confraternização dos intellectuaes tem uma alta significação. Aqui existia um forte contingente politico que se lançou decisivamente á aventura de subversão da ordem nacional. Entretanto, agora, o presidente Getulio Vargas póde observar pessoalmente que todo o Estado age como um só homem. Não ha descontentes, não ha agitadores, não ha inconformados, não ha dissidentes. Todos estão a postos, attentos ao menor appello, pelos interesses da Nação, que o interventor gaucho tenha necessidade de fazer. Basta apontar o seguinte e curioso caso: Darcy Azambuja, vencedor do premio de Romance instituido pela Prefeitura de Porto Alegre, foi secretario do Interior no governo Flores da Cunha e De Souza Junior, vencedor do premio de chronicas, pertencia á bancada florista na antiga Assembléa Estadual, quando sobreveiu o golpe de 10 de Novembro. Por ahi se póde ver o ambiente cordial e amavel que o presidente Getulio Vargas veiu encontrar no seu Estado.

### INAUGURADA A EXPOSIÇÃO DE GADO HOLLANDEZ

PORTO ALEGRE, 16 (A. N.) — A segunda Exposição de Gado Hollandez, foi hontem inaugurada com absoluto successo. Realizada sob os auspicios do presidente Getulio Vargas, conseguiu attrahir quasi todos os criadores do Estado. Por occasião das festas inauguraes, recebeu o chefe do Governo especiaes homenagens, tendo ao lado o secretario da Agricultura e o presidente da Associação de Criadores. Do palanque de honra, o presidente Getulio Vargas assistiu o desfile de bellos exemplares, e tendo sido apresentado a um dos juizes da commissão julgadora o grande criador argentino Don Julio Jenou, manteve com elle demorada palestra. Mais de 100 criadores foram apresentados ao presidente da Republica pelo dr. Arthur Assumpção, este ultimo teve, na Exposição passada, premiado o reproductor "Jamboe", de sua propriedade, magnifico exemplar de quasi 1.000 kilos e que será exposto na capital do paiz. Após o desfile, entreteve-se o chefe do governo em conversa com os criadores, interessando-se da especie de forragem usada e alludindo a outros assumptos correlactos.

### VISITADO O MUNICIPIO DE VIAMÃO

PORTO ALEGRE, 16 (A. N.) — O presidente Getulio Vargas, visitando o municipio de Viamão, inaugurou o grupo escolar "Setembrina", estabelecimento modelar que dispõe de amplo amphitheatro para educação physica, com capacidade para duzentos alumnos.

Recebido nos limites do municipio por uma grande comitiva de moças que lhe fez entrega em nome da cidade, de uma linda corbeille e por quinhentos cavallarianos vestidos typicamente á gaucha, o chefe do governo dirigiu-se ao centro da cidade. Ahi, crianças das escolas locaes formavam alas, cantando o Hymno Nacional a passagem do presidente.

Depois de inaugurado o grupo escolar, o presidente Getulio Vargas percorreu, em companhia do interventor federal e do prefeito, todas as dependencias do estabelecimento, dirigindo-se, em seguida, á Igreja local, de N. S. da Conceição, a mais antiga do Rio Grande do Sul.

Essa igreja, em 6 de dezembro de 1826 foi visitada pelo imperador Pedro I e nove annos mais tarde, na mesma data, pelo imperador Pedro II. O chefe do governo apreciou demoradamente o altar-mór, que constitue verdadeiro thesouro artistico. Ao sair do templo, o presidente foi enthusiasticamente acclamado pela população local.

### 50 CASAS DA VILLA DOS BANCARIOS INAUGURADAS PELO CHEFE DO GOVERNO

PORTO ALEGRE, 16 (A. N.) — O presidente Getulio Vargas inaugurou, hontem, 50 casas na Villa dos Bancarios, cuja pedra fundamental tivera occasião de lançar quando da sua ultima visita a esta capital. O chefe do Governo manifestou a sua satisfação pela rapidez na construcção. As casas inauguradas obedecem a varios typos e serão pagas em 20 annos, mediante prestações mensaes de 200 mil réis. No decorrer da cerimonia inaugural, o chefe da Nação foi alvo de repetidas homenagens por parte das familias dos bancarios ali reunidas. Todos os beneficiados por mais esta medida da politica social do presidente Getulio Vargas tiveram opportunidade de renovar-lhes, verbalmente, o seu reconhecimento. Usou da palavra o bancario Osmar Martins, dizendo da gratidão de toda a classe.

### RECEBIDOS OS REPRESENTANTES DAS CLASSES TRABALHADORAS

PORTO ALEGRE, 16 (A. N.) — O presidente Getulio Vargas, na noite de hontem, recebeu, durante mais de duas horas, numerosas pessoas, muitas das quaes figuras do commercio, da industria ou da pecuaria, que conversaram com o chefe do Governo sobre os problemas das respectivas classes.

# Os Que Acertam na Loteria Federal

## PAGAMENTOS DE PREMIOS MAIORES NO MEZ DE OUTUBRO

## 4.000 Contos

O bilhete n. 13068 da Loteria Federal do Brasil, premiada com 300 contos de réis na extracção do dia 2 de outubro, foi vendido no Rio pela Casa Fasanello e pago aos seguintes: Ernest Gustave Kuehn, residente á rua Senador Queiroz n. 58 em São Paulo e Antonio Dias Leite Jor., residente á rua Visconde de Ouro Preto n. 36, nesta capital.

O bilhete n. 7341, premiado com 1.000 contos de réis na extracção do dia 5 de outubro foi vendido em Cassia — Minas Geraes, pela agencia Castriota e pago aos drs. Aristeu de Mello Baptista e Joaquim Tito Pereira.

O bilhete n. 31336 premiado com 300 contos de réis na extracção do dia 9 de outubro foi vendido no Rio pela Casa Guimarães (Esquina da Sorte) e pago aos seguintes: Alberto Mendes, commerciante, residente á rua Conde de Bomfim n. 777; Deucledes Paulino da Silva, operario, residente á rua Paulino Nogueira (Tijuca) n. 576; Cesario Cesar Corrêa, commerciario, rua José Hygino; Norberto Messina, mecanico, travessa D. Francisca n. 13 (Lins Vasconcellos); Gabriel Abud Zide, commerciario, rua Conde de Bomfim n. 810, casa 2; Manoel Malaquias, commerciario, rua dos Affonsos n. 335; Cosme Teixeira de Carvalho, operario, rua Ferreira Pontes n. 104; José Joaquim de Araujo, commerciario, rua Angelo dos Reis n. 73-A, Tijuca.

O bilhete n. 9478 premiado com 500 contos de réis na extracção do dia 12 de outubro, foi vendido em São Paulo pela Casa Fasanello e pago aos seguintes: Conrado Alves Muller, caixa da Soc. Cotonificio Paulista, Appio Azevedo Rodrigues, funccionario bancario, residente á rua Muller n. 341; João Strafacci, constructor, residente á rua João Boheme numero 143; Carlino de Castro, Alameda Barão de Piracicaba n. 325; Kourken George Hovaghian, rua Florencio de Abreu n. 45; Luciano Pinto, rua Aurora n. 533; Antonio Martins, rua Ernesto de Castro n. 156.

O bilhete n. 14975 premiado com 300 contos de réis na extracção do dia 16 de outubro, foi vendido no Rio pela Casa Gaucho e pago a: Pierre Dante Delarue, rua Professor Hilario da Rocha n. 208; Luiz Bispo Villas Boas, rua Capanema n. 103; Almerinda Costa, Avenida Rainha Elizabeth n. 260; Casemiro da Graça Machado, Praia da Guanabara n. 205; Pedro dos Santos Martins, rua Araujo n. 3; Antonio Avila Fraga, rua Montenegro n. 177; José Mesquita, pintor, rua da Passagem n. 66; Abel dos Santos Queiroz, chauffeur, rua Visconde de Pirajá n. 278.

O bilhete n. 3927 premiado com 500 contos de réis na extracção do dia 19 de outubro, foi vendido no Rio pela Casa Guimarães (Esquina da Sorte) e pago aos seguintes: Percilhana Romana da Conceição, domestica, rua do Rezende 191; Saturnino Nunes, ajudante de motorista, rua Namur n. 86; Adriano Gomes, chauffeur, Avenida Nova York n. 37 — Bomsuccesso; Anna Scheinker, domestica, residente á rua Sampaio Ferraz n. 29; Manoel do Rego Magalhães Filho, commercio, rua Aristides Lobo numero 160; Gaetano Di Franco, bancario, rua do Bispo n. 31, sobrado; José Marques dos Santos, motorista, rua Costa Ferraz n. 28; Josef Burmann, alfaiate, Avenida Henrique Valladares n. 89, apto. 37; Francisco Rodrigues Lopes Sobrinho, empregado domestico, Av. Paulo Frontin n. 660; Luiz Alexandre Barbur, commerciario, rua Gonzaga Bastos n. 220; João Borba Fagundes, operario, rua Maria Antonio n. 54.

O bilhete n. 11941 premiado com 300 contos de réis na extracção do dia 23 de outubro, foi vendido no Porto Alegre pela Casa Baldino e pago aos seguintes: Silvestre Luciano Rosario, carroceiro, Av. Ceará n. 5; Lilio Franco Silva, commerciario, rua Voluntarios da Patria n. 843; Plauto Medina, funccionario da Viação Ferrea, rua Sebastião Leão n. 123; Isabel Maria da Rocha, domestica, Avenida Independencia n. 479; Emilio Bohrer Schultz, rua Barros Cassal n. 160; Wilde Fritz Carlos Weiss, mecanico, rua Florencio Ygartua n. 636.

O bilhete n. 20308 premiado com 500 contos de réis na extracção do dia 26 de outubro foi vendido em Bello Horizonte pela Casa Aluotto e pago aos seguintes: Onesimo Vianna de Souza, commerciario, residente á rua Lambary n. 252; Banco da Lavoura, por conta de um cliente; Francisco Aluotto, advogado, rua Ayrorés n. 238; Moacyr Bracarense, advogado com escriptorio á rua Espirito Santo n. 578.

O bilhete n. 23178 premiado com 300 contos de réis na extracção do dia 30 de outubro, foi vendido no Rio pela Casa Guimarães (Esquina da Sorte) e pago aos seguintes: Carlos Gomes Faria, bacharel, residente á rua Haddock Lobo n. 172; Sebastião Moraes de Souza, technico de radio, rua S. Luiz Gonzaga n. 505; Christovão Maria da Conceição, commerciario, rua Buenos Aires n. 113, 2º andar; Luiz Pinto Loureiro, commercio, residente á praça da Bandeira n. 191, casa 5; Alcides Vianna, taifeiro, residente no Arsenal de Marinha; Banco dos Funccionarios Publicos, por conta de Alberto Bandeira, commerciante, rua Sete de Setembro n. 120.

*A CLASSE THEATRAL EM PANICO*

# Periga a Companhia de Operetas do S. N. T.

## DIARIO CARIOCA Colhe Sensacionaes Informes na "Esquina do Peccado" e no "Opera" — Artistas Millionarios — Ordenados Fantasticos

*O actor Olavo de Barros, que não acredita na dissolução da Cia. de Operetas*

A dissolução da Companhia Nacional de Comedias que vinha actuando no Theatro Gymnastico, repercutiu de maneira intensa nos arraiaes do pessoal do theatro.

Deixando sem trabalho, da noite para o dia, a varias dezenas de artistas, o director do S. N. T., sr. Abadie Faria Rosa, estabeleceu o panico no seio da laboriosa classe. Esse panico fez-se maior, porém, entre os artistas da Companhia de Operetas que actua no Carlos Gomes e que, como é sabido, tambem está ameaçado de dissolução, de um momento para o outro.

Hontem o reporter foi ao "Café Opera" — quartel-general dos actores e actrizes — afim de colher impressões. Os artistas, porém, não se manifestam abertamente, receiosos de cair no desagrado do director do S. N. T.. Preferem cochichar, relatando, um ao ouvido do outro, as asneiras do autor do "Suicidio por amor". Mas o ouvido do reporter tudo escuta.

— E' um absurdo! Esbanja o dinheiro a valer e, agora, sacrifica a todos. Veja a Cecy Medina. Ganha 3:500$000 por mez para ficar em scena dez minutos, sentada commodamente, numa cadeirinha... E' o cumulo!

O reporter voltou-se curioso. A conversa era entre dois profissionaes da ribalta, desses que não estão nas graças do sr. Abadie e cujos nomes guardamos em sigillo, como medida de prudencia. Não queremos prejudical-os.

Apurando o ouvido, o reporter poude ouvir o resto:

— E o Manoel Vieira? Canastrão cansado de guerra, o "colosso", abiscoita dois contos e quinhentos mil réis mensaes, além de enganjar a mulher no "corpo de baile". Quando, e em que tempo, Manoel Vieira ganhou esse dinheirão!...

— Mas delle "seu" Abadie gosta. E' do peito do homem. E gostando, protege-o, dando-lhe um salario de "estrella".

— E a Guiomar Santos? E' a estrella da companhia, uma actriz de valor e, no entanto, porque não é "muito do peito" do homem do "Crepusculo", ganha menos do que a privilegiada Cecy Medina...

— Isso tinha que acabar assim, em sujeira grossa. Onde não ha criterio, nem bom senso, onde impera o regime do "lambe-pé" o epilogo é sempre deploravel. Esse incrivel sr. Abadie não faz outra coisa senão forçar a representação de suas peças e proteger o pessoal que fórma sua "entourage"...

— Fala baixo. Olha que mar tem olhos e parede tem ouvidos. Póde cair, por aqui, algum "paraquedista"...

A advertencia veiu tarde, porém. O reporter já tinha ouvido o bastante para redigir estas linhas.

Ao deixar o popular Café, em suas innumeras mesas, sentados, outros artistas ciciavam palavras que se não ouviam. Todo esse cuidado denunciava logo que o assumpto tratado era as diatribes e as bobagens do sr. Abadie á frente do Serviço Nacional do Theatro.

### OUVINDO O ACTOR OLAVO DE BARROS

Na rua já, o reporter encontrou o actor Olavo de Barros, director geral da Companhia de Operetas.

— Então, Olavo, é certo que a Companhia vae ser dissolvida na proxima quarta-feira? — interrogamos.

E o sympathico actor, denotando indifferença pelos rumores correntes nos sectores theatraes, respondeu:

— Não creio. Decerto não ha fundamento nesta noticia. Não acredito que o director do Serviço Nacional de Theatro, sr. Abadie Faria Rosa, lance mão dessa medida extrema contra um elenco que está merecendo os mais francos e decididos applausos da critica e do publico.

# EM HONRA DO PAVILHÃO NACIONAL

## O GRANDE ESPECTACULO CIVICO DE HONTEM EM BRAZ DE PINNA

**Flagrante da inauguração do Marco em Braz de Pinna, quando era entregue a Bandeira ao sr. Pio Borges**

Revestiu-se de grandiosa imponencia o espectaculo civico de Braz de Pinna, em honra ao glorioso Pavilhão do Brasil. A cerimonia teve inicio ás 17 horas e no momento a chuva parou para permittir a realização do patriotico acto, assistido por mais de dez mil pessoas.

Na hora referida estavam presentes o capitão Isolino Ulha, representando o prefeito Henrique Dodsworth, o dr. Pio Borges, secretario de Educação, o homenageado do dia; numerosas representações officiaes, as directorias do Centro Carioca, Bomsuccesso F. Club, da Companhia Kosmos, o director do Collegio Pedro I, varias delegações militares e bem assim o mundo official.

Em continencia ao pavilhão se achavam em formatura o Tiro de Guerra do Bomsuccesso, com 800 homens, a Escola S. Paulo e os Collegios Pedro I e Cardeal Leme.

Nessa occasião, o sr. Henrique Gigante, em breves palavras, assignala o acontecimento e então, o sr. Domingos Vassalo Caruso entrega ao dr. Pio Borges o pavilhão nacional, tendo após o instructor do Tiro de Guerra, tenente Carlos Meira Mattos e o professor Mourão, director de civismo do Bomsuccesso, saudado o criador da campanha pelo maior culto á bandeira. Ouve-se depois o toque de sentido e ao som do hymno nacional, vibrantes palmas e salva de morteiros, o dr. Pio Borges hastea o pavilhão e inaugura o marco commemorativo.

# XIII Feira Internacional de Amostras

## Será Inaugurado, no Dia 21, o Stand da Assistencia Medico-Cirurgica dos Empr. Municipaes

Hoje, a Feira de Amostras, apresentará aos seus visitantes, numerosas surprezas.

Durante a proxima semana haverá no recinto do grande certame da Prefeitura, diversas festas, que promettem alcançar formidavel successo.

### O "DIA DA BANDEIRA"

As commemorações do "Dia da Bandeira" terão um cunho de excepcional festividade no recinto da XIII Feira Internacional de Amostras.

Assim é que ás XII horas, haverá a solennidade do hasteamento do pavilhão nacional.

A' tarde, das 15 ás 18 horas, os officiaes, sub-officiaes, praças e familias do Corpo de Bombeiros e da Policia Militar, terão ingresso livre na Feira.

A's 16 horas haverá a inauguração do Pavilhão do Japão.

A' noite, será queimado vistoso programma de fogos de artificio e ás 21 horas haverá a demonstração da Escola-Rodeio de Cavallaria da Policia Militar, em local proximo ao Parque de Diversões.

### A NOTAVEL SOPRANO LYRICO JAPONEZA HASEGAWA CANTARA' NO DIA 19, NA FEIRA DE AMOSTRAS

Um espectaculo de notavel repercussão artistica, verdadeiramente inédito, será proporcionado aos visitantes da Feira, no proximo dia 19, terça-feira.

Desejando collaborar para o maior brilhantismo daquella data, a notavel soprano lyrico, Hasegawa, que actuou na recente temporada lyrica do Theatro Municipal, cantará diversos trechos de opera no "Auditorium" da Feira.

Essa demonstração artistica, de innegavel valor, será irradiada pela Radio-Diffusão da Prefeitura, PRD5, do proprio "Auditorium" da Feira.

A illustre artista cantará com os trajes caracteristicos do Japão, os quaes são de rara belleza.

### AUTOMOVEIS OFFICIAES NO RECINTO DA FEIRA

Afim de evitar accidentes, principalmente com as crianças, a direcção da Feira de Amostras avisa aos interessados que a entrada dos automoveis officiaes deverá ser feita pelo portão dos fundos, junto ao Aeroporto havendo espaço para o seu estacionamento atraz do "Auditorium".

### O ESTADO DO RIO NA FEIRA DE AMOSTRAS — REABERTO HONTEM O PAVILHÃO FLUMINENSE

Foi reaberto hontem, ás 15 horas, o pavilhão do Estado do Rio na XIII Feira Internacional de Amostras. A' solennidade compareceram o secretario do governo daquella unidade federativa, diversas autoridades e pessoas gradas.

O pavilhão fluminense, que se encontra na rua principal daquelle certame, reune uma variada collecção de mappas, graphicos e photographias, além de maquettes das principaes obras publicas em realização. Entre ellas figuram, na parte reservada á Prefeitura de Nictheroy, as do plano de remodelação da cidade e da construcção do Hospital Municipal.

### O STAND MEDICO-CIRURGICO DOS EMPREGADOS MUNICIPAES

Será inaugurado no proximo dia 21, ás 17 horas, o stand da Assistencia Medico-Cirurgica dos Empregados Municipaes, que está sendo installado caprichosa e artisticamente pelo "Studiu Spira".

O dr. Jorge Dodsworth, chefe do Gabinete do prefeito e secretario geral de Administração da Prefeitura, esteve hontem em visita ao lindo stand da Assistencia Medico-Cirurgica dos Empregados Municipaes.

## Grande Concurso Civico d'"O Tico-Tico"

Inspirado nos mais altos sentimentos nacionalistas, com o intuito de desenvolver no espirito da juventude a chamma da brasilidade, "O Tico-Tico" vem de instituir um grande Concurso Civico.

Consta esse concurso na collocação de 14 recortes, que serão publicados em numeros seguidos, sobre um mappa já divulgado, do que resultará o retrato de um brasileiro eminente.

Haverá cinco premios em dinheiro e mais uma infinidade de outros premios sorteaveis.

Caracterizado por sua elevada finalidade civica e patriotica, esse concurso está destinado a obter a mais vasta repercussão.

## Soffreu Uma Quéda Proxima á Residencia

Foi victima de quéda, proximo á residencia, á rua Camerino numero 17, hontem á noite, em consequencia de que recebeu ferimento no frontal, o carpinteiro Francisco Tavares, de 30 annos, solteiro e portuguez.

Depois de medicado no Posto de Assistencia, o infeliz operario foi internado no Hospital do Prompto Soccorro.

# INAUGURADO, HONTEM, O SALÃO BUICK PARA 1941

## Os Melhoramentos e Innovações Introduzidos Nessa Famosa Marca da General Motors

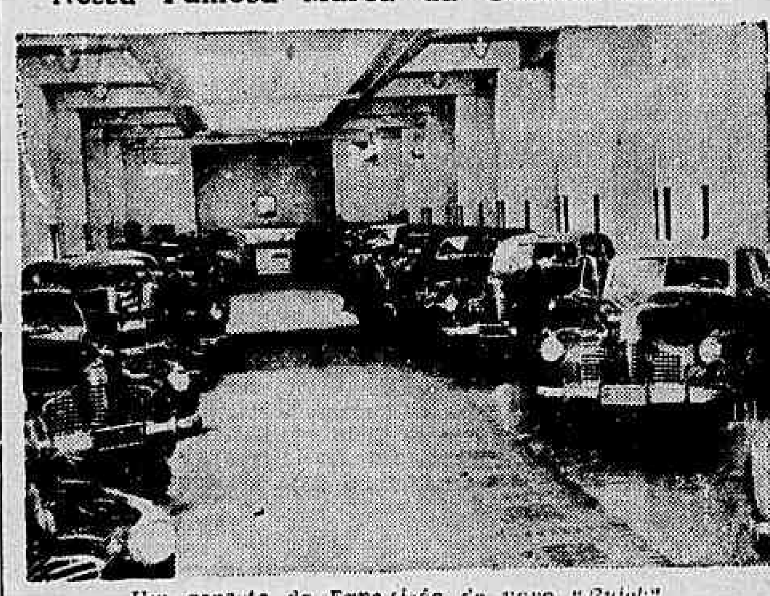

*Um aspecto da Exposição do novo "Buick"*

Acreditava-se nos meios automobilisticos do paiz que, em virtude da guerra, as grandes marcas de carros não apresentassem innovações e melhoramentos nos seus modelos para 1941. Com a attenção voltada para o programma da defesa nacional, não poderiam os fabricantes de automoveis cuidar da modificação accentuada dos seus carros. Isso, porém, não aconteceu, conforme tivemos opportunidade de verificar hontem na inauguração dos novos modelos "Buick para 1941, nas Casas Mesblas. Essa solennidade, que teve a presença do senhor J. C. Fouse, gerente da General Motors Co. no Rio de Janeiro, do engenheiro Sylvio Olirto, gerente da Mesbla, representantes da imprensa e innumeras pessoas gradas, revestiu-se de brilhantismo, sendo offerecido aos presentes um "cock-tail".

Pelo que podemos observar, uma nova concepção em materia de desenhos de automoveis orientou a construcção desses modelos. Mecanicamente, a grande novidade do "Buick" é o novo motor "cometa" que tem dois carburadores duplos. Em velocidades normaes, quando se requer o maximo de economia, funcciona apenas um dos carburadores. Quando se comprime o accelerador até um certo ponto, funcciona depois, para maior acceleração, o segundo carburador, que opera como um "supercharger".

Observamos ainda que a tendencia da moda automobilistica para o emprego de duas côres nas carrosserias, revelo-se extremamente feliz, agora que já se podem apreciar os novos modelos "Buick" para 1941. Vale a pena visitar o luxuoso Salão "Buick" para 1941.


Dr. José de Albuquerque

Membro da Sociedade de Sexologia de Paris

CLINICA ANDROLOGICA — DOENÇAS [illegible] DO HOMEM

ROSARIO, 178 DE 1 A'S 7

AS GRANDES FIGURAS DA NOSSA HISTORIA

# EUCLYDES DA CUNHA

Euclydes Pimentel da Cunha nasceu em Cantagallo, antiga provincia do Rio de Janeiro, a 20 de janeiro de 1866, e morreu assassinado na Capital Federal a 15 de agosto de 1909. Formou-se em mathematicas e sciencias physicas pela Escola Superior de Guerra em 1892. Abandonou a carreira militar que abraçara, dedicando-se á engenharia civil. Professor de logica do Collegio Pedro II. Jornalista, collaborou em varios orgãos da imprensa, entre elles o "Estado de São Paulo". Pertenceu á Academia Brasileira de Letras, na qual occupou a cadeira de Castro Alves. E' patrono de uma cadeira no Instituto Brasileiro de Cultura. São suas obras: "Os Sertões", "Contrastes e Confrontos", "Perú' Versus Bolivia", "A' Margem da Historia" e uma conferencia sobre Castro Alves.

* * *

A obra euclydeana é um esplendor de talento, de capacidade, de estilo, de nacionalismo, de convicções, de caracter. Euclydes "surpreendeu, maravilhou a muitos, senão a quasi todos, pelos dons de um estilo turgido e veemente a que uma contracção continua, quasi uma contratura ou um espasmo de phrase, dava aspecto falso e artificial, por isso mesmo mais accessivel ao vulgo, de rebuscamento e de acrobacia... E' que não teve tempo de ser simples... Rufou tambores... accendeu fogos de vista... escreveu com cipó como lhe apodaram". Mas, foi nesse estilo forte, impressionante, que elle traçou as paginas vigorosas que o immortalizaram. Era com aquelle seu geito de escrever que Euclydes despertava emoções, traçava caminhos, exaltava a dignidade da terra, sulcava os espiritos, apontava os horizontes, "dava vida ás coisas inertes". Seus pensamentos eram clarões que ainda deslumbram. Não se apagaram, porque as bellezas do espirito são eternas. Euclydes soube criar essas bellezas, e dahi a resistencia da sua obra que será "sempre commemorada pelo que tem de emoção e de verdade". Vasada no mais exaltado patriotismo, e no mais elevado sentimento de brasilidade, tem, toda ella, um traço genial que se accentua em cada pagina, em cada periodo, em cada conceito.

* * *

O seu livro "Os Sertões" é marco culminante da literatura brasileira. Euclydes traz para esse livro gigante o retrato do Brasil, nas suas asperezas sociaes, no desequilibrio das suas aspirações, na robustez indomavel da sua raça. Trabalho fecundo de observação, de labor intellectual, elle reproduz o drama dos sertões, nas suas angustiosas minucias. Euclydes foi uma consciencia que lutou pela verdade, clamando pela salvação de um povo, esquecido nos altos rincões da Patria. Tratase de um episodio historico — a chamada guerra de Canudos — elle se deslumbra na contemplação mistica da terra e do homem, para elevar bem alto a sua pujante formação de brasileiro. Desconheceu qualquer preconceito para falar e expôr o seu pensamento. Um simples periodo da sua obra contem uma verdade dolorosa, que elle disse sem vacillar: "insulado no espaço e no tempo, o jagunço só podia fazer o que fez — bater, bater, terrivelmente a nacionalidade que, depois de o enjeitar cerca de tres seculos, procurava leval-o para os deslumbramentos da nossa edade dentro de um quadrado de baionetas, mostrando-lhe o brilho da civilização através do clarão das descargas". Palavras como estas formam um libello tremendo, contra os governos que se succederam, no Imperio e na Republica, contra as gerações, indiferentes á integração do sertanejo na collectividade brasileira, indifferentes, portanto, á consolidação estrutural da propria nacionalidade.

* * *

Euclydes da Cunha era um caracter inteiriço, um temperamento maciço, um homem que sustentava o dogma da honra pessoal, contra tudo e contra todos. O seu gesto, quando alumno da Escola Militar, quebrando a espada e jogando-a aos pés do ministro da Guerra, para não desmentir as suas convicções republicanas, define-o. O sr. Affonso Arinos de Mello Franco, referindo-se a esse episodio memoravel diz que "poucos perceberam a grandeza classica e o significado importantissimo daquelle gesto de rebeldia. Naquelle moço impavido, que se desfazia da arma que o throno lhe devia fornecer para defesa das instituições, se exprimia a alma de toda a mocidade do paiz, militar e civil, que atirára ao sólo os instrumentos do seu officio e cruzava os braços diante dos representantes de um poder que não se renovava, que não aceitava as innovações do pensamento philosophico, politico, sociologico e economico, porque, ankilosado na rotina, era incapaz de as comprehender".

O sr. Alberto Rangel accentua que "de menino a quarentão, Euclydes não conheceu a sinuosidade. Pesou todos os escrupulos, reagiu a descoberto. Sempre direito e visceralmente digno".

Domicio da Gama depõe: "Não tinha rancores, como se fosse superior ao odio, e essa serenidade do sentimento purificada pelo entendimento, contrastava com a vehemencia febril das suas admirações".

Foi esse seu culto intransigente pela honra, santuario que elle considerava inviolavel e inaccessivel á miseria humana, que o levou ao tumulo, em meio de uma tragedia espectacular. Caiu envolto na sua toga de magistrado da verdade, porque para elle a verdade era tudo no mundo.

* * *

Euclydes da Cunha viverá com a sua obra. Seu espirito illuminado permanece ainda gritando aos brasileiros o seu credo — essa maravilhosa revelação da sua rebeldia de patriota. Porque Euclydes, rasgando os véos da hypocrisia humana, dilacerando as roupas de vestaes e puritanos, mostrando a monstruosidade de erros accumulados, nunca perdeu a fé nos destinos do Brasil. "Seremos em breve uma componente nova entre as forças cansadas da humanidade", disse elle certa vez. Palavras propheticas que se estão cumprindo. O seu credo era a confiança nas energias dos brasileiros, na vitalidade moça da terra que elle exaltou na forja do seu talento esplendido.

AMERICO PALHA.

PHOSPHOROS
USEM
DAS MARCAS
SOL
E
YPIRANGA
DA COMP. BRASILEIRA DE PHOSPHOROS
SÃO OS MELHORES E POR TODOS PREFERIDOS

## Theatro Nacional

ENGANARAM ATE' O DR. ISRAEL

Afinal de contas, quanto mais depressa se passam os dias, mais escandalosa se torna a ruidosa dissolução da Companhia da Comedia Brasileira, antes que terminassem os contractos dos artistas, redigidos de fórma absolutamente contraria á lei Getulio Vargas e aceitos e registados de maneira inexplicavel pela divisão do theatro e cinema do Dip, dirigido tão escrupulosamente pelo sr. Israel Souto e que foi enganado pelos seus auxiliares que ignoram os unicos motivos que a lei aceita para se dissolver um elenco! Para essa alta autoridade do Dip é que hoje appellamos. Alliás, o motivo allegado pelo Serviço Nacional de Theatro não existe. A verba de 3.000 contos que o governo destinou para a temporada não "estourou". O que se esgotou foi a quantia destinada á Companhia de Comedia, devido aos escandalosos esbanjamentos iniciaes. E a prova é que as outras actividades do Serviço continuam. Por que não acabam, por exemplo, com o aluguel do Regina, que só serve para ensaios de amadores, theatro de estudante e outras coisas que sempre estiveram no Gymnastico, no João Caetano e no Municipal? O que ha no S. N. T. é muita falta de administração e muita gente sabotando a "obra" do director. Esta é que é a verdade.

O FILM DE HOJE

Broadway — "A Incendiaria" — Eros Volusia.

O COMMENTARIO DA NOITE

— Para onde irá agora toda essa gente? indagava um actor de bom coração, que commentava a dissolução da Companhia do Gymnastico.

E o actor Carlos Machado, elegantemente, explicou:

— Fazer reclame de remedio, estão no fim da vida. O Nazareth, o Mesquita e o Collares já começaram.

**Não vos esqueçaes de que os cégos necessitam sempre do vosso auxilio. Encaminhando - o para A ALLIANÇA DOS CEGOS, á rua 24 de Maio n. 47, Rio de Janeiro. Telephone 48-5202**

## Regressa a Bucarest o "Premier" da Rumania

O DUCE E O CONDE CIANO ACOMPANHARAM O GENERAL ANTONESCU A' ESTAÇÃO

ZURICH, 16 — (Reuter) — O primeiro ministro rumeno, general Antonescu, o qual conferenciou com os srs. Mussolini e o conde Ciano, durante a sua estada aqui, partiu sabbado á noite, de regresso á Bucarest. Amanhã, o Duce e o conde Ciano o acompanharam á estação.

— Estou vivendo uma segunda vida! Livrei-me daquelle PESO-MORTO!

MUITAS senhoras perdem a belleza e envelhecem prematuramente, só porque — soffrendo de disturbios do Utero e dos Ovarios, facilitam com remedios de effeitos provisorios. Não se descuide, si a sua saude não é perfeita. Trate-se com Eugynol, e logo a Sra. se verá livre do *peso-morto* das colicas e dores de todos os mezes. Eugynol, alem de regulador, porque corrige a suspensão ou o fluxo excessivo, é tambem sedativo e tonico — acalma as regras dolorosas e tonifica os tecidos, prevenindo inflammações serias. Comece já o seu tratamento com Eugynol! Com Eugynol, tambem sua pelle melhorará, ficando limpa, bonita e livre de manchas, pannos e olheiras. Eugynol é mais economico. Toma-se em gottas: um vidro dá para 20 ou 30 dias de tratamento.

EUGYNOL - o regulador perfeito!

## Musica

HOJE, "MME. BUTTERFLY", EM VESPERAL

Em primeira vesperal de sua temporada no Municipal, a Companhia Lyrica Metropolitana realiza hoje, ás 15 1|2 horas, um grande espectaculo com a opera de Puccini, "Mme. Butterfly", cantada pelos mesmos interpretes da sua anterior edição: Toshiko Hasegawa, Roberto Miranda, Roberto Galeno, Bruno Magnavita, Djanira de Mesquita Barros e Stefano Pol. O reapparecimento de Toshiko Hasegawa constituiu um maravilhoso momento de arte cantante, pois, em melhores condições physicas, poude mostrar ao publico carioca ser uma grande cantora. Dahi ter recebido estrondosa ovação em todos os finaes de acto. Mas, tanto Roberto Miranda, como Roberto Galeno, como Djanira de Mesquita Barros, portaram-se á altura de excellentes interpretes, como nos affirma a critica. A vesperal de hoje marca, portanto, mais uma victoria da Companhia Lyrica Metropolitana, e, tomando-se em consideração os preços bem reduzidos, ha de se prevêr uma platéa bastante animada.

— Terça-feira, "Lo Schiavo", com Haydé Brasil.

## Patente de invenção n. 25.016

Momsen & Harris, Agente Official da Propriedade Industrial, estabelecida á Praça Mauá, n. 7º, 18º, nesta cidade, encarregase de promover o emprego de "**Aperfeiçoamento no processo para a laminação de metaes por tensão e os respectivos apparelhos**", privilegiado pela patente, supra exarada, de propriedade da Armazen Company.

## SOCIAES

CARNET

**O Tijuca Tennis Club proporcionará, aos seus associados e familias, no proximo domingo, 24 do corrente, um interessante passeio ao Jardim Guanabara (Ilha do Governador), o qual está sendo aguardado com o maior enthusiasmo por todos os tijucanos. A conducção será feita pelo vapor "Mocanguê", especialmente fretado. Dansas desde a partida até a chegada, com o concurso da magnifica orchestra de Napoleão Tavares. Partida da Praça Mauá, ás 7.30 horas, regressando, ás 18, sendo o desembarque tambem na praça Mauá. Na Ilha do Governador serão levados a effeito interessantes provas sportivas. Aos vencedores serão conferidos premios.**

**— Patrocinarão hoje o jantar da Pequena Cruzada na Feira de Amostras as sras. João Proença, Cesar Proença, Mauricio Joppert, Mario Hue, Bastos de Oliveira, João Alves Filho, Cecil Hime, Marquez Antiti, Paulo Silva Costa, Ronaldo Guimarães, Emilio Niemeyer e Carlos Silva Costa. Para reserva de mesas telephonar para 26-1632.**

**— Transcorrendo no proximo dia 19, o primeiro anniversario de installação do Carioca F. C., que por um sentido nacionalista foi fundado no Dia da Bandeira, sua Junta Governativa, que está terminando a organização de seus Estatutos para o devido registo, aproveitando a data, celebrará o acontecimento com uma reunião civica em sua séde social, que terá inicio ás 20 horas. Será orador o nosso companheiro de imprensa sr. Nadyr de Oliveira Martins.**

**— No dia 21 do corrente, o commandante Oliveira Bello, fará na séde da Sociedade de Geographia do Rio de Janeiro, á praça da Republica, 54-1º andar, ás 16 30 horas, uma conferencia de 50 minutos sobre o thema: "A Fundação da Cidade de Porto Alegre" . .**

ANNIVERSARIOS

Fazem annos hoje, os srs.: Adalberto Gomes, Nestor Tavares e o nosso confrade Mario do Amaral.

Senhorinhas: Violante Burlamaqui, Olga Blater, Alice Nunes, Julia Mustosa e a menina Edith Borba.

Senhoras: Victoria de Mello, Abigail Galvão, Candida Rodrigues e o menino Salu' Campista.

— Fazem annos amanhã, os srs.: Octacilio Affonseca, Themistocles Soares e Otto Livramento.

Senhorinhas: Wanda Pinheiro, Laura de Lemos, Iveta Bomtempo, e Zilda Guimarães.

Senhoras: Diva Marconi, Sarah de Freitas, Maria Amalia Telles e Yolanda da Costa Pinto.

— Faz annos hoje, o capitalista sr. Jayme Alves Pereira, do nosso alto commercio, por este motivo seus amigos vão homenageal-o com um almoço, onde será offerecido ao anniversariante um custoso presente.

— Faz annos amanhã a sra. Ercilia Castro Oliveira, esposa do sr. Avelino M. de Oliveira.

— Faz annos hoje o conhecido director de orchestra, J. Thomaz.

**— Moysés da Fonseca Luiz** — A data de amanhã regista a passagem do anniversario natalicio do nosso companheiro Moysés da Fonseca Luiz, chefe do archivo do DIARIO CARIOCA. Por esse motivo, os amigos e collegas do anniversariante vão prestar-lhe justas homenagens.

HOMENAGENS

**Dr. João Mauricio Moniz de Aragão** — Por motivo da passagem do seu anniversario natalicio, o dr. João Mauricio Moniz de Aragão, presidente da Assistencia Medico Cirurgica dos Empregados Municipaes recebeu, hontem, dos directores, medicos e funccionarios daquella benemerita instituição, expressivas homenagens.

No almoço que foi offerecido ao illustre medico, falaram varidos oradores, tendo, antes, no seu gabinete, o dr. Oscar de Andrade, saudado o anniversariante num eloquente discurso, que terminou debaixo de uma prolongada salva de palmas.

A VENDA EM TODAS AS PHARMACIAS E DROGARIAS

## Emprestimo dos Estados Unidos ao Mexico

EM VIAS DE CONCLUSAO AS NEGOCIAÇOES

WASHINGTON, 16 — (Reuter) — Conferenciou hoje durante meia hora com o sr. Sumner Welles, sub-secretario de Estado, o sr. Frago, embaixador de Cuba.

Em palestra com os jornalistas, o diplomata cubano declarou que as negociações sobre um emprestimo ao Mexico estavam em vias de ser concluidas satisfactoriamente.

Papelaria Coelho
RUA PEDRO PRIMEIRO, 15
RUA SILVA JARDIM, 25

CONQUISTADOR aos 50 anos

Muitas vezes ficamos admirados ao ver certas pessoas idosas e que, entretanto, conservam tôda a alegria e todo o vigor da juventude. Essas pessoas passam pela vida, desfrutando de todos os prazeres e, sempre, encarando tudo com otimismo. Se quer saber a razão por que essas pessoas não demonstram ter a idade que têm, preste atenção no seguinte: o NERVOSISMO, o DESÂNIMO, a FALTA DE MEMÓRIA, a DIMINUIÇÃO DA VITALIDADE SEXUAL, MENTAL e ORGÂNICA são consequências da perda de fosfatos. Para combater êsse mal, o remédio infalivel é **FOSFOSOL** cuja fórmula cientifica é a mais concentrada em fosfatos e de assimilação imediata.
Se está atacado de um dos males acima enumerados, é porque faltam fosfatos ao seu organismo. Tome **FOSFOSOL**, em elixir ou em injecção intramuscular, e logo depois das primeiras colheradas ou injecções, se sentirá outro: **Animado! Forte! Disposto!** para o trabalho e para o prazer! Não encontrando nas Farmácias ou Drogarias, escreva ao Depositário: Caixa Postal, 1874 - S. Paulo.

FOSFOSOL

## Nova Linha Aerea de Passageiros e Carga

NOVA ORLEANS, 16 — (U. P.) — O hydro-avião transatlantico da American Sport Airlines empreendeu seu projectado vôo á America Central e á zona do Canal do Panamá, afim de fazer experiencia sobre uma nova rota de passageiros e carga. O avião fará escalas em Belize, Porto Arias, Guatemala e Cristobal.

100 Paginas Deslumbrantes!

BILUCA Em Aventuras

BILUCA E' Um Menino Corajoso Que Toma Parte Com Sua Turma Em Aventuras Extraordinarias

BILUCA Aparece No MIRIM MENSAL DE NOVEMBRO

## Proximas estréas

"A INCENDIARIA"

"A Incendiaria" é a vida de uma mulher mãe, que viveu como todas as mães, para os seus filhos. Sacrificou seu amor por elles, mas acabou sendo por elles amaldiçoada e repudiada.

Accusada de incendiaria e homicida, foi julgada num jury famoso, que a condemnou a trabalhos forçados por toda a vida, commettendo um erro judiciario.

E' um film completo para as platéas heterogeneas e para as cultas.

Quanto ao "cast", é o melhor que se póde apresentar, tendo á frente o querido comico Fernandel e a grande actriz dramatica da "Comédie Française" Germaine Dermoz, que produz neste film um grande papel.

A dramaticidade e hilaridade andam de braços dados neste film do Programma ART que o Broadway exhibirá de amanhã em deante.

"O NOVO TESTAMENTO"

Um testamento ferino onde verdades crueis eram ditas. O marido sabia que era enganado, mas isso não tinha importancia porque elle tambem enganára a mulher...

E o film avança provocando gostosas gargalhadas a cada passo através da "verve" e da ironia mordente de Sacha Guitry.

"Novo Testamento" será a proxima estréa no Plaza por Art-Films.

"A GUERRA RELAMPAGO"

Dentro em breve, a Ufa de Berlim lançará na Cinelandia um film de grande metragem sobre "A Guerra Relampago (Der Blitzkrieg), reunindo os aspectos mais curiosos apanhados pelas camaras dos seus operadores, destacados para os diversos sectores onde se feriram os combates da guerra actual.

"SERVIÇO DO TZAR"

"Vera Korene" é a heroina do film "Ao Serviço do Tzar" onde contrascena com o não menos celebre "astro" Pierre - Richar Willm.

Este film será estreado amanhã no Pathé Palacio como homenagem da terra carioca á magnifica "estrella" ora sob a nossa hospitalidade".

## Cartaz do Dia

**São Luiz** — "Tudo Isto e o Céo Tambem" com Bette Davis e Charles Boyer". — Horario: 1.30 — 4.00 — 6.30 e 9.00 horas.

**Plaza** — "A Casa das Sete Torres" com Margaret Lindsay e George Sanders. — Horario: 2 — 4 — 6 — 8 e 10 horas.

**Metro** — "Edison, o Mago da Luz" com Spencer Tracy. — Horario: 1|2 dia — 2 — 4 — 6 — 8 e 10 horas.

**Palacio** —"Amada por Tres" com Joan Bennett — Horario: 2 — 3.40 — 5.20 — 7.00 — 8.40 e 10.20 horas.

**Odeon** — "Tudo Isto e o Céo Tambem" com Bette Davis e Charles Boyer.. Horario:: 1.30 — 4.00 — 6.30 e 9.00 horas.

**Imperio** — "Marujos Improvizados" com "O Gordo e o Magro". — Horario: 2 — 3.40 — 5.20 — 7.00 — 8.40 e 10.20 horas.

**Gloria** — "Cineac Gloria" "Os Ultimos Jornaes da Guerra" e "Desenhos Coloridos".

**Pathé** — "Jeronymo".

**Rex** — "Pureza" (Cinedia" com Procopio, Nilza, Magrassi e Sonia Oiticica — Horario: 2 — 4 — 6 — 8 e 10 horas.

**Broadway** — "Melodias de Meu Coração" com Tony Martin — Horario: 2 — 3 40 — 5 20 — 7.00 — 8.40 e 10 20 horas.

**Cineac Trianon**—Jornaes — Imprensa Animada Cineac.

CENTRO

**Eldorado** — "A Dansa da Floresta" e "Dansarina Russa".

**Parisiense** — "Rena" o Paraiso do Divorcio" e "O Codigo das Ruas".

**Opera** — "Minha Esposa Favorita" e "Luta de Gigantes".

**Metropole** — "A Grande Conquista" e "Luvas de Ouro".

**Pathé** — "O Gato e o Canario".

**Popular** — Pinocchio", "Os Dois Desherdados" e "Charlie Chan no Panamá".

**Primor** — "Minha Esposa Favorita" e "Casa Mal Assombrada".

**Floriano** — "As Aventuras de Gulliver" e "Chutando Alto".

**Paris** — "Rival Sublime" e "Legião dos Renegados".

**São José** — "Meu Filho, Meu Filho"!

**Iris** — "A Furia Branca" e "Asylo" de Menores".

**Ideal** — "Lembra-se daquella Noite"" e "Eternamente Tua".

**Mem de Sá** — "O Ultimo Encontro".

**Lapa** — "O Principe e o Mendigo".

BAIRROS

**Polytheama** — "Zona Torrida" e "O Reporter n. 1 em Paris".

**Guanabara** — "A Dansa da Floresta".

**Roxi** — "Eternamente Tua".

..**Pirajá** — "O Despertar do Mundo".

**Ipanema** — "Irene".

**Ritz** — "Maridos em Profusão".

**Varieté** — "A Dama de Espadas" e "O Cavalleiro de Montreal".

**Americano** — "Paixão Aguda" e "Chegaram com a Noite".

**Rio Branco** —"Atire a Primeira Pedra" e "Coração de Bandido".

**Centenario** — "Jejum do Amor" e "O Rei dos Lenhadores".

**Bandeira** — "A Vida do Dr. Ehrlich" e "Charlie Chan" e "Estrangulador".

**Avenida** — "Zona Torrida".

**Olinda** — "A Volta do Homem Invisivel".

**America** — "Matrimonio Invertido".

**Guarany** — "As Aventuras" de Robn-Hood".

**Catumby** — "O Conde de Monte Christo".

**Apollo** — "Lembra-se daquella Noite"? e "Na Recta da Chegada".

**São Christovão** — "Regimento Heroico" e "Chegaram com a Noite".

**Jovial** — "Safari".

**Tijuca** — "Chutando Alto" e "O Rei dos Lenhadores".

**Villa Isabel** — "Jejum do Amor".

**Velo** — "A Mulher faz o Homem" e "A Familia Jones em Hollywood".

**Edison** — "Rebecca".

**Grajahu** — "O Ultimo Encontro".

**Haddock Lobo** — "Luta de Gigantes" e "Codigos das Ruas".

**Maracanã** — "A Bella Lillian Russell".

**Fluminense** — "A Bella Lillian Russell" e "Prisioneiro sem Culpa".

SUBURBIOS

(Central)

**Mascotte** — "Maridos em Profusão" e "Casa Mal Assombrada".

**Meyer** — "Jess James" e "Vingança de Tarzan".

**Para Todos** — "Herões Esquecidos" e "Victimas do Terror".

**Beija-Flor** — "Robinson Suisso".

**Quintino** — "Intermezzo" e "Ingenua da Roça".

**Piedade** — "A Vida do Dr. Ehrlich" e "Na Encruzilhada".

**Colyseu** — "Pedro, o Grande" e "Travessuras de Alta Escola".

**Alpha** — "O Rei dos Gangsters" e "Sheriff Trovador".

**Modelo** — "Caravana de Ouro".

**Madureira** — "Caravana do Ouro" e "A Familia em Novas Aventuras".

**Moderno** — "Rebecca".

**Realengo** — "O Corcunda de Notre Dame".

**Imperial** — "Safari" e "Dinheiro á Jorro".

**Campo Grande** — "O Corcunda de Notre Dame".

NICTHEROY

**Odeon** — "Balalaika.

**Imperial** — "A Grande Conquista" e "Prisioneiro sem Culpa".

**Eden** — "As Aventuras de Gulliver" e "Esperteza de Texano".

THEATROS

SERRADOR — "Sinhá Moça Chorou" A's 20 e 22 horas, com Dulcina e Odilon.

CARLOS GOMES — "Minas de Prata" (de José de Alencar), ás 20 30 horas.

RECREIO — "Imperio do Amor", (Comp. de Operetas) com Vicente Celestino, ás 20 e 22 horas.

CASA DO CABOCLO — "Moça da roça", ás 20 e 22 horas.

APOLLO —"Almas Velhas", ás 20 e 22 horas.

## HOJE E TODOS OS DOMINGOS:

Diario Carioca Para o lar

COM A NOVA EDIÇÃO DOMINICAL DE 32 PAGINAS E SEM AUGMENTO DE PREÇO

*Secção Extra — 16 Paginas*

*Em Côres — Não Se Vende Separado*

SUMMARIO DE HOJE

*Terror x Cia.* (Conto Policial)

*Idylio Quase Tragico* (Conto de Amor)

*A Occupação de Narwick* (Historia em quadros)

*Minha Entrevista com Bernard Shaw* (Reportagem)

*Novidades* (Duas paginas de Modas, em cores)

*Surcouf, o Rei dos Corsarios* (Reportagem)

*Precisamos Trabalhar* (Grande Reportagem)

*Edson, o Mago da Luz* (Reportagem Cinematographica)

*O Appartamento e Seu Ambiente* (Arranjo do Lar)

*Conselhos ás Banhistas* (Pagina de Belleza)

*DIARIO CARIOCA JUVENIL* (2 Paginas)


# FURIOSO ATAQUE AEREO Allemão Contra Londres

## Mais De Quinhentos Aviões Tomaram Parte Na Operação

### As Zonas Residenciaes Foram os Pontos Mais Attingidos Pelo Bombardeio da Luftwaffe

LONDRES, 16 (U. P.) — O povo londrino desfrutou até já entrada a tarde de hoje de uma tregua nos bombardeios aereos, a qual aproveitou para restaurar os damnos soffridos depois dos ferozes ataques da noite passada, os mais intensos e devastadores desde ha varias semanas, e que rivalizaram em furia com o que a aviação allemã levou a effeito contra a cidade industrial de Coventry, na noite de ante-hontem.

Até ás 15,30 horas não havia sido alterada a calma na zona metropolitana, a despeito de ter sido informado que tinham sido assignalados aviões inimigos nas cercanias das costas éste e noroeste, assim como em Liverpool e outra cidade da costa oeste. Calcula-se que á noite passada participaram nas acções uns 500 apparelhos allemães. Estes, pouco depois das 24 horas, voaram sobre a capital em formações de 80 ou mais machinas, ás vezes com intervallo de um minuto. Durante quasi duas horas choveram bombas de todo o calibre sobre a cidade, e sobretudo as chamadas "cestas de pão de Molotoff", constituidas de bombas incendiarias e de alto poder explosivo, além de bombas de tempo.

Houve a lamentar muitos mortos e feridos entre a população civil. Os damnos materiaes foram tambem vultosos, e pelo menos foram destruidos 7 hospitaes, 3 hoteis, 2 conventos, 3 cinemas, um grupo de casas de apartamentos, uma escola, 3 centros de repouso e uma infinidade de casas particulares e commerciaes. As baterias anti-aereas obrigaram os aviões nazistas a voar a grande altura, o que lhes impediu lançar suas bombas com acerto. Por este motivo, o inimigo se dedicou a arremessar bombas a esmo, pois evidentemente seu proposito era causar os maiores damnos possiveis e bater o moral da população, mas não attingiu objectivos militares.

Para dar uma idéa da ferocidade dos bombardeios, um membro do serviço de precauções anti-aereas disse ao correspondente:

"Em poucos minutos contei uns 80 bombardeiros pesados que vieram do sul para o norte. Quanto ao numero de apparelhos empregados, foi a peor noite de que me lembro, pois attingiam a centenas os aviões allemães que voavam sobre a capital".

Os allemães empregaram a mesma tactica que usaram sobre Coventry. Bombas extinctoras de incendios, caminhões e ambulancias iam e vinham a toda a velocidade para prestar soccorros nos pontos onde eram necessarios e conduzir os feridos aos hospitaes. O estrondo das granadas e das bombas era espantoso. Os allemães aproveitaram a noite de lua brilhante e, como de costume, intensificaram o ataque varias horas depois da meia noite, sendo que já quasi ao amanhecer o bombardeio decresceu, cruzando o céo britannico apenas aviões isolados. Até ás 7,30 horas desta manhã não se deu o signal de que havia passado o perigo. O inimigo atacou tambem varios logares do interior, mas o peor bombardeio foi o supportado por Londres. Em uma cidade da costa sul muitas casas, inclusive uma escola, foram demolidas. Ao que parece ha varios mortos e feridos. Em outra localidade, no East Anglia, cairam bombas sobre um bairro residencial, morrendo todos os occupantes de duas casas, com excepção de uma criança. Em um hospital ficaram reduzidas a escombros tres grandes dependencias, mas afortunadamente quasi todos os pacientes puderam ser retirados a tempo.

Uma bomba penetrou pelo tecto de um hotel e, depois de perfurar tres pavimentos, explodiu, sem causar victimas, entretanto. Todos ajudavam a transportar os feridos até ás ambulancias que os conduziam aos hospitaes. Algumas das victimas estavam vestidas apenas com seus trajes de dormir. As chammas de uma casa commercial proxima incendiada illuminavam o local. Outro hotel soffreu damnos nos quartos da frente e na parte posterior, mas de seus hospedes apenas muito poucos ficaram feridos.

Em um centro de repouso perderam a vida alguns bombeiros e outras pessoas que jogavam bilhar A bomba caida sobre o predio destruiu-o por completo, soterrando seus occupantes. Nas proximidades duas outras bombas causaram tambem grandes damnos e varias victimas.

Nas cercanias de uma igreja catholica houve pelo menos 11 mortos ao explodir uma bomba de alto poder destruidor. Outros muitos mortos houve ainda em uma casa de pensão. As brigadas de soccorro, que abriram um tunnel entre os escombros, puderam ouvir os gritos das victimas. Trata-se de tres familias pelo menos, cujas casas foram destruidas em bombardeios anteriores.

Em frente á casa de pensão referida foi praticamente destruido um conjunto de predios de apartamentos, e pelo menos tres familias inteiras pereceram. Em um bairro operario pelo menos quatro de suas casas foram demolidas. Deve-se accrescentar aos edificios destruidos duas igrejas methodistas, uma garage, as officinas de um jornal e 30 casas commerciaes.

Lord Stanmore, chefe do bloco liberal da Camara dos Lords, ficou ferido ao ser attingido por bombas a casa onde residia. Nas proximidades pereceram sete pessoas.

A' noite passada foram abatidos 7 aviões allemães, com o que se eleva a 20 o numero das machinas destruidas áquelle dia.

Os damnos na capital foram consideraveis, sobretudo nos bairros de residencias particulares, havendo numerosas victimas, embora não tantas como se receava, dada a ferocidade dos ataques

Tambem nos condados metropolitanos e nos Middlands foram atacadas varias localidades, onde os damnos e as victimas, entretanto, foram escassos.

### Communicado Allemão

BERLIM, 16 (U. P.) — O alto commando expediu o seguinte communicado:

"A aviação britannica em seus ataques á Allemanha causou damnos em uma construcção do caes e incendio de um elevador de carga e de um hospital, matando e ferindo diversas pessoas. A arma aerea allemã bombardeou com exito varias cidades do sul e do centro da Inglaterra e proseguiu na tarefa de minar os portos britannicos. Apparelhos allemães de combate derrubaram sete apparelhos inglezes, os canhões anti-aereos, cinco, e a artilharia naval um. Faltam seis aviões germanicos. A esquadrilha Richtofen, sob o commando do major Wick, conseguiu sua 57ª victoria aerea."

### Tregua, Hontem, em Londres

LONDRES, 16 (U. P.) — Depois do peor dos raids aereos da guerra contra qualquer cidade ingleza, Londres teve hoje um dia de tregua, pois até ás 17 horas não houve alarmas aereos. As brigadas de salvamento e membros do serviço de precauções anti-aereas aproveitaram a calma para remover os escombros, procurando desesperadamente salvar as pessoas ainda soterradas.

Ao ser dado á publicidade o numero das baixas occasionadas pelos raids da noite, descobriu-se que dois destacados cidadãos belgas figuravam entre os mortos. As victimas são Leon-Dens, senador belga, ex-ministro da Guerra e director de uma empresa de navegação, e A. M. Camus, ex-chefe de gabinete do Ministerio das Colonias da Belgica.

### Communicado Inglez

LONDRES, 16 (U. P.) — Os Ministerios da Aviação e da Segurança Nacional divulgaram o seguinte communicado conjunto: "A actividade aerea desenvolvida pelo inimigo sobre o paiz foi muito pequena desde o amanhecer. De conformidade com as informações recebidas até ás 17 horas, umas poucas bombas cairam numa localidade de Kent, occasionando alguns prejuizos materiaes e poucas victimas. Um avião inimigo effectuou infrutiferos ataques com metralhadoras, em duas paragens das Hebridas, porém não se receberam informações de que se houvessem verificado victimas nessa zona.

Noticias recebidas posteriormente revelam que hontem á noite foram arremessadas bombas numa localidade da costa sul, petardos esses que causaram damnos em muitas casas assim como certo numero de victimas, algumas das quaes ficaram feridas.

### Berlim Faz Ameaças

BERNA, 16 (Reuter) — Segundo informa uma agencia allemã, serão tomadas serias represalias, pelo recente raid britannico sobre Hamburgo: "Berlim não deixará de vingar esse ultrage feito á uma cidade pacifica, como não deixou passar impune o raid sobre Munich, que foi vingado com a devastação feita sobre Coventry, pelas bombas nazistas".

Um communicado do Alto Commando Allemão refere-se aos ultimos raids sobre Londres como a "um reinicio dos ataques" e declara que varios transportes serviram de alvo ás bombas.

O mesmo communicado declara tambem que uma bomba de longo alcance atacou um comboio, a oéste da Irlanda, incendiando um cargueiro e um navio mercante.

Noticiou-se que os prejuizos verificados em Hamburgo, em consequencia dos raids da noite passada, estão em proporção com as operações levadas a effeito.

### Varias Cidades Atacadas Pela Laftwaffe

BERLIM, 16 (U. P.) — As forças aereas allemãs mantiveram o intenso rythmo de sua offensiva contra as Ilhas Britannicas e atacaram numerosos objectivos, encontrando-se entre os mais importantes, Londres, Southend, Hastings e Southampton.

Ao mesmo tempo, nos circulos allemães autorizados commentaram os alcances das incursões britannicas de hontem á noite contra Hamburgo e declararam que as formações inimigas foram dispersadas antes de conseguirem penetrar através das defesas externas da referida cidade, accrescentando que as poucas bombas que foram arremessadas não attingiram nenhum dos seus objectivos militares.

A agencia official D. N. B. informou que aviões de bombardeio allemães atacaram dous navios cargueiros britannicos.

Nos meios bem informados desta capital, informou-se que o ataque da aviação allemã contra Londres, "constituiu um dos maiores golpes assestados contra a capital britannica desde o inicio da guerra".

Accrescentaram esses informantes que o mencionado ataque contou, com a participação de varias centenas de apparelhos que arremessaram centenas de milhares de toneladas de bombas sobre a capital inimiga.

Informa-se que as perdas aereas britannicas alcançaram a 14 aviões, 8 dos quaes foram abatidos pelo fogo dos canhões anti-aereos, e que as allemãs se elevam a 7 apparelhos.

Os aviões da "Luftwaffe" atacaram outra vez a cidade de Coventry, muito embora este ataque fosse em menor escala que o da noite anterior.

Os apparelhos de reconhecimento allemães effectuaram vôos para observar os resultados do ataque de hontem á noite contra Londres, comprovando-se terem irrompido numerosos incendios.

Com referencia nos damnos causados, a D. N. B. communicou o seguinte:

"Foram attingidos importantes depositos de viveres e armazens na zona portuaria. Uma bomba directa destruiu um deposito nas proximidades da estação de Paddington e causou sérios damnos ás linhas ferreas".

Accrescentou a mencionada agencia que os aviões de bombardeio britannicos atacaram hontem á noite, a cidade de Hamburgo, onde causaram damnos no bairro residencial e a um hospital, expressando que "esta acção do inimigo será respondida da mesma maneira em que encontrou sua justa resposta o raid sobre Munich".

Referindo-se ainda ao ataque da aviação britannica contra Hamburgo, a D. N. B. proporcionou outros detalhes, declarando que o inimigo tentou uma incursão em grande escala, porém, que foi rechaçado pelas defesas allemãs, conseguindo arremessar somente umas poucas bombas sobre a cidade.

Os poucos incursores que conseguiram penetrar através das defesas causaram, relativamente poucos damnos, muito embora tivessem attingido varios edificios no centro de Hamburgo.


**PRAIAS EXCURSÕES**

Participamos á nossa clientela que já estamos expondo novo e original sortimento de coisas proprias para a vida das praias e passeios á beira praia e excursões em geral.

MAILLOTS Godet
PYJAMAS
MACACÕES
TRAJES SPORTIVOS
SHORTS
CALÇAS
SAIA-SHORT

Tudo em correspondencia com a nossa tradicional garantia:

QUALIDADE E PREÇO

MAGAZIN SEGADAES

URUGUAYANA, 23/25
Prox. á Rua 7


## AS OPERAÇÕES NA AFRICA

### A Artilharia Britannica Bombardeou Metemma e a Região de Gallabat

CAIRO, 16 (Reuter) — As patrulhas mecanizadas britannicas mostraram-se novamente activas na região de Gallabat e a artilharia continuou, castigando a posição italiana de Metemma. O grande quartel general britannico, ao annunciar, accrescenta que no campo de aviação de Metemma, a artilharia destruiu um avião pousado no solo, avariando seriamente um outro. Não houve mudança alguma em todas as outras frentes africanas.

*COMMUNICADO DA RAF DO ORIENTE*

CAIRO, 16 (Reuter) — Sete civis foram feridos e alguns damnos occasionados á propriedade privada, no decorrer do "raid" aereo levado a effeito sobre Alexandria, durante a noite do dia 15 para 16 do corrente — informou o communicado official da RAF, o qual accrescenta: — "Numerosas bombas cairam na area da estação ferroviaria e na vizinhança dos edificios militares, em Kassala, na Africa Oriental Italiana."

"Durante a noite do dia 14 para o dia 15, os transportes motorizados, as garages e as officinas de Asmara foram bombardeados, mas as condições atmosphericas impediram qualquer averiguação dos damnos causados."

"Diredaua e Assab foram igualmente castigadas com exito; dois impactos foram registados sobre a ponte ferroviaria de Harar, perto de Diredaua. Numerosos vôos de reconhecimento foram levados a effeito em territorio inimigo, em todas as zonas de guerra. Todos os apparelhos britannicos regressaram incolumes, destas operações, com excepção de um, que se perdeu ao norte da Grecia."

## Albino Mendes Posto Em Liberdade

LISBOA, 16 (U. P.) — Em virtude de falta de provas foi restituida a liberdade á Albino Barbedo Mendes, Francisco Franco Ferreira, Luiz Fernandes Vieira, Arthur Souza Martins, Augusto Figueira, Camillo Monteiro Pereira e Justino Assis de Barros, accusados de falsificação e passagem de notas de dollares.

## No Vaticano o Primeiro Ministro da Rumania

RECEBIDO POR PIO XII, EM AUDIENCIA OFFICIAL, O GENERAL ANTONESCU

CIDADE DO VATICANO, 16 (U. P.) — Sua Santidade o Papa Pio XII recebeu, ao meio-dia de hoje, o primeiro ministro da Rumania, general Antonescu, em uma audiencia official e privada que se prolongou pelo espaço de meia hora.

O general Antonescu e as pessoas que integram seu sequito, chegaram ao Vaticano poucos minutos antes do meio-dia, em uma caravana composta de sete automoveis officiaes, nos quaes se viam bandeirolas pontificias e rumenas.

Um grupo de seminaristas do collegio rumeno de Roma reuniu-se na Sala Clementina e acclamou o general Antonescu com gritos de "Viva a Rumania legionaria. Viva o dirigente da nova Rumania".

Sua Santidade recebeu o general Antonescu com todas as honras, devido á sua alta investidura, depois do que ambos conferenciaram privadamente, durante meia hora, na bibliotheca particular do Papa.

Depois da audiencia, o general Antonescu apresentou a Sua Santidade os membros de seu sequito, e mais tarde fez uma visita ao secretario de Estado, cardeal Maglione.

A seguir, o general se dirigiu á legação rumena na Santa Sé, onde, pouco depois recebeu a visita do cardeal Maglione.

Mais tarde, entretanto, o primeiro ministro rumeno voltou ao Vaticano, com o objectivo de visitar seus jardins, para o que o Papa havia concedido uma autorização especial.

## Colhido Por Automovel no Caes do Porto

O CARREGADOR FALLECEU AO DAR ENTRADA NO POSTO DE ASSISTENCIA

Em frente ao armazem 1 do Caes do Porto, foi atropelado por automovel, hontem á noite, José Evaristo, de 31 annos de idade, carregador, de nacionalidade italiana, morador á rua d. Manoel n. 58, que soffreu contusões e escoriações generalizadas, além de grave fractura na região frontal.

Soccorrido pela Assistencia, o infeliz homem, ao dar entrada no Posto Central da Praça da Republica, veiu a fallecer.

O cadaver foi removido para o necroterio do Instituto Medico Legal.

O motorista, como quasi sempre acontece, imprimiu maior velocidade no vehiculo e fugiu.

## Jornaes & Revistas

A "ILLUSTRAÇÃO BRASILEIRA"

Está em circulação o numero de novembro da "Illustração Brasileira", a tradicional revista de cultura editada pela SIA "O Malho". Além de brilhante collaboração de Pedro Calmon, general Meira de Vasconcellos, Oswaldo Orico, Alcides Maya, Adelmar Tavares, Julio Nogueira, Eustorgio Wanderley e Flexa Ribeiro, o presente numero apresenta, em trichromia a téla de Eurichel Garcia, "Encosta da Collina" e a de Lucillo de Albuquerque "Mãe Preta", varias illustrações de Calmon, Barreto, etc., e é aberto com esplendido retrato do marechal Deodoro, cujo perfil é traçado pelo academico Pedro Calmon.

## REUNIU-SE A COMMISSÃO ESPECIAL DE FRONTEIRAS

### Nenhum Estrangeiro Poderá Explorar Estabelecimentos de Industria ou Commercio, nas Faixas Fronteiriças, Sem o Alvará da Commissão

Communicam-nos da Agencia Nacional:

"Reuniu-se, hontem, no palacio do Cattete, sob a presidencia do dr. Fernando Antunes e com a presença dos srs. coronel Raul Silveira de Mello, dr. Dulphe Pinheiro Machado, dr. Ulpiano de Barros, dr. Moacyr Silva e major Floriano Torres Homem, a Commissão Especial de Fronteiras.

Durante a reunião, a Commissão decidiu:

I — Em solução á consulta feita pelo prefeito municipal de Ponta Porá, Estado de Matto Grosso:

a) que, nos termos do art. 9º do decreto-lei n. 2.610, de 20-IX-1940, as empresas e estrangeiros que explorem individualmente estabelecimentos de industria ou de commercio na faixa da fronteira poderão proseguir nas suas actividades, a juizo da Commissão Especial;

b) que, não apresentando elles autorização da Commissão, ou porque lhes haja sido negada a licença, ou porque não a tenham pedido, não poderão continuar a funccionar no paiz, devendo os prefeitos de todos os municipios da faixa das fronteiras recusarem-se a receber os impostos e prohibir o proseguimento das actividades dessas empresas ou estabelecimentos;

c) que a unica autoridade competente para assignar o alvará de autorização concedida a estrangeiro é o secretario da Commissão, não tendo, em consequencia, nenhum valor a licença que não contiver a sua assignatura.

II — Exigir que Leocindo Baptista cumpra o disposto no § 1º do art. 10º do decreto-lei n. 1.968, de 17-1-1940, antes de lhe ser concedida permissão para a compra do lote denominado "Princesa do Sul", no municipio de Ponta Porá.


Contra o TYPHO DYSENTHERIA e COLI, SÓ HA ESTE FILTRO

CUIDADO COM OUTRAS VELAS

USE NO SEU FILTRO A' Vela esterilisante SENUN

A' VENDA NAS BOAS CASAS DE LOUÇAS E FERRAGENS


## DEIXOU O GABINETE MINISTERIAL O Tte. - CORONEL PERY BEVILAQUA

### Sua Posse no Commando do 1.º G. A. Automovel

Foi desligado, hontem, do gabinete do ministro da Guerra, por effeito de promoção e consequente classificação no 1º Grupo de Artilharia Automovel do Curato de Santa Cruz, o tenente-coronel Pery Constant Bevilacqua. Para esse acto, o respectivo chefe, coronel José Agostinho dos Santos, reuniu em sua sala de trabalho todos os officiaes adjuntos daquelle gabinete e em palavras cheias de sinceridade elevou as qualidades do official desligado e disse da saudade que o mesmo deixava naquelle sector da alta administração do Exercito. Em seguida, mandou ler o seguinte aviso do ministro da Guerra:

"Ao desligar, nesta data, de meu gabinete, o ten. cel. Pery Constant Bevilacqua, em virtude de sua promoção e consequente classificação no 1º Grupo de Artilharia Automovel — cumpro com satisfação o dever de justiça realçando suas invulgares qualidades de profissional completo e de prestimoso auxiliar de minha administração. Official ardoroso, intelligente e extremamente dedicado ao serviço; incumbido, neste gabinete, de delicadas e importantes tarefas — o ten. cel. Pery dellas sempre se desempenhou com brilho, alto criterio e grande proficiencia, fazendo jús, assim, aos meus mais francos louvores. Despedindo-me de tão distincto official, apraz-me expressar-lhe aqui os meus votos de innumeras felicidades e de outros tantos exitos no desempenho das novas funcções do commando que lhe foram confiadas". O antigo addido militar do Brasil, depois de responder agradecendo foi abraçado por todos os presentes.

— Após o seu desligamento, o coronel Pery fez varias visitas de despedidas, inclusive na Sala de Imprensa do M. da G. onde após trocar palavras cordialmente com os jornalistas agradeceu as referencias que a imprensa tem feito a seu respeito offerecendo os seus prestimos na commissão com que acaba de ser distinguido pelo governo por indicação do ministro da Guerra.


Ser forte não é virtude
Que se arranje á luz do sol
Só é padrão de saúde
Quem toma GLYCERATOL

## Ultima Hora Sportiva

## O GERMANIA CONQUISTOU O TORNEIO RIO-S. PAULO

Desenrolou-se hontem na piscina do Guanabara a Parte Final do Torneio Rio-São Paulo promovida pela Liga de Natação.

As provas decorreram animadamente, verificando-se no final a victoria da representação do Germania, de São Paulo.

Os resultados foram os seguintes:

1ª prova — "Oswaldo de Castro" — 200 metros — Homens — nado Livre:
1º logar — Otto Jordan (Germania) — Tempo: 2'22"2.
2º logar — Winnfried Jordan (Germania) Tempo: ..... 2'30"4.

2ª prova — "Antonio Cordeiro" — 100 metros — Moças — Nado livre:
1º logar — Piedade Coutinho (Fla) — Tempo: 1'11".
2º logar — Regina Fonseca e Silva — Tempo: 1'17"8.

3ª prova — "José Scassa" — 100 metros — Homens — Nado livre:
1º logar — Paulo Fonseca e Silva (Vera Cruz) — Tempo: 1'12"8.
2º logar — Helmuth Von Schuetz (Germania) — Tempo: 1'17".

4ª prova — "Aristoteles Silva" — 200 metros — Moças — Nado de Peito:
1º logar — Maria Lenk (Guanabara) — Tempo 3'9".
2º logar — Edith Heinpel (Germania) — Tempo: 3'15"4.

5ª prova — "Mauricio Naslausky" — 100 metros — Homens — Nado de Peito:
1º logar — Otto Jordan (Germania) — Tempo: 1'13"2.
2º logar — Pedro Affonso Mibielli (Flu) — Tempo: 1'18"4.

6ª prova — "Amynthas de Aguiar" — 200 metros — Moças — Nado de Costas.
1º logar — Sieglinda Lenk (Flu) — Tempo: 2'58"2.
2º logar — Cecilia Heilborn (Flu) — Tempo: 3'00".

7ª prova — "Armando Santos" — 800 metros — Homens — Nado Livre:
1º logar — José Pinto (Germania) — Tempo: 11'18"6.
2º logar — Aldo Barillari (Fla) — Tempo: 11'25".

8ª prova — "Ary Barroso" — 4 x 100 metros — Moças — Nado Livre:
1º logar — Turma constituida de Regina Fonseca e Silva, Lieselotte Krauss, Elza Richeter e Piedade Coutinho com o tempo de 5'08".

9ª prova — "Lourival Pereira" — 4 x 100 metros — Homens — Nado Livre.
1º logar — Turma A, constituida de Otto Jordan, Willy Jordan, Francisco Feitosa e Jeronymo Estrada, com o tempo de 4'16".
2º logar — Turma B — Tempo: 4'26".

RESULTADO FINAL

| Logar | | Pontos |
|---|---|---|
| 1º | Germania | 169 |
| 2º | Fluminense | 169 |
| 3º | Flamengo | 37 |
| 4º | Vera Cruz | 34 |
| 5º | Guanabara | 28 |
| 7º | Tieté | 13 |
| 6º | Tijuca | 13 |
| 8º | Esperia | 11 |
| 9º | Botafogo | 8 |
| 10º | Saldanha | 3 |
| 11º | Iniapuru' | 0 |

UFA A GUERRA RELÂMPAGO
FILM DE LONGA METRAGEM SÔBRE O CONFLITO EUROPEU DE 1939-1940. Nac. GUANABARA JORNAL • NO REX 6ª FEIRA

DÔRES
# Rheumaticas

É V.S. um dos muitos rheumaticos, condemnados a soffrer cada vez que se produz uma variação no tempo?

Muitas vezes os excessos, a alimentação deficiente, os abusos a que submettemos o nosso organismo, favorecem os ataques de rheumatismo. Nosso corpo é invadido por impurezas e substancias toxicas, cuja presença se manifesta a miudo por dôres nas juntas.

As dôres rheumaticas devem ser combatidas internamente por meio de um medicamento, capaz de facilitar a eliminação das impurezas toxicas e dos crystaes de acido urico.

As Pilulas De Witt para os Rins e a Bexiga devem ser experimentadas nesses casos. Sua acção directa sobre os rins facilita uma melhor eliminação das referidas impurezas.

As Pilulas De Witt são sobejamente conhecidas em todo o mundo. Merecem toda a sua confiança, pois não contêm drogas nocivas que possam prejudicar o organismo.

PILULAS
DeWITT
para os Rins e a Bexiga

Indicadas para Sciatica, Dôres na Cintura, Rheumatismo, Disturbios Renaes, Molestias da Bexiga, e em geral, para enfermidades produzidas por excesso de acido urico.

## Medidas Drasticas Contra os Judeus na Rumania

PROHIBIDO AOS ISRAELITAS EXERCEREM ACTIVIDADES COMMERCIAES OU INDUSTRIAES

NOVA YORK, 16 (Reuter) — Noticias procedentes de Bucarest informam que o governo rumeno acaba de tomar drasticas disposições a respeito dos judeus residentes naquelle paiz.

Entre as medidas tomadas pelo general Antonescu, figura a prohibição aos judeus de exercerem actividades commerciaes ou industriaes, ordenando ainda que dentro do prazo de um anno, a partir do decreto agora publicado, sejam os israelitas concentrados em campos de trabalhos agricolas.

TACHYGRAPHOS
OBTEM BONS EMPREGOS
CURSO PRATICO E EFFICIENTE
Rua 7 de Setembro n. 65 — 7.º andar

# ADMINISTRAÇÃO DA CIDADE

## Prefeitura do Districto Federal

GABINETE DO PREFEITO

Pelo seu assistente militar, o senhor prefeito fez-se representar na partida dos volantes inscriptos na corrida automobilistica "Rio-Porto Alegre", promovida pela Commissão de Festejos do Bi-Centenario de Porto Alegre e sob os auspicios do Automovel Club do Brasil e na cerimonia da entrega dos certificados nos reservistas da turma de 1940. Tiro de Guerra 536.

SECRETARIA GERAL DE ADMINISTRAÇÃO
SERVIÇO DE EXPEDIENTE
Despacho do secretario geral Dr. Jorge Dodsworth

Manoel Antunes de Araujo (P. 17.848) — Deferido á vista das informações.

Exigencia do chefe de serviço

Jurandyr Quintella (P. 26.724) — Compareça para esclarecimento.

DEPARTAMENTO DO PESSOAL
Pagamentos

Serão pagos no proximo dia 18, no Serviço de Ligação, Palacio da Prefeitura, os seguintes processos:

Atahy Aguilar, Jandyra Adelaide de Souza Corrêa, Marilia da Cunha Mattos, Isaura Moreira Teixeira, Ermelinda Letra Brasil, Moema Silva Gouvêa, Alfredo Antunes, Dagmar Furtado Monteiro, Rosa Gomes de Araujo e Souza, Alberto Borges, Custodio de Souza, Luiz Caetano, Manoela Pinto Bravo, Juvenal Ribeiro da Cruz, Miguel Jordão da Silva, Fidelina Britto de Souza, Neiza da Silva Paiva, Ignacio Lino Costa, José Fortunato da Paixão, Isabel Galdina dos Santos, Marina Campos da Rocha, Yára de Santa Rosa Freitas, Neréa de Moraes Guterres Taveira, José Marciano do Nascimento, Angelina de Souza Bastos, Laura Etelvina da Costa, Aureliana Soares, Esther Gabriel Alves, Aurora Fernandes, Edasina de Souza, Irene Tranjan, Antonio Pontes Filho, Francisco de Moura, Virginia Gonçalves dos Santos, Antonio Vieira Almada Junior, José Carvalhaes, Isaltina Santos, Anthero Gomes, Carolina Cardoso Nogueira, Antenor da Silva Teixeira, Esther Lima de Vasconcellos Caldas, Manoel Trajano, Idalina Gonçalves de Araujo, Americo Pimentel Campos e Maria Gabriela de Segadas Vianna.

AVISO: — Pagamentos do Lote 1 que deixam de ser effectuados, pelos motivos abaixo:

Afastado sem vencimentos

Matriculas: 1867 — 2112 — 5355 — 3361 — 3464 — 3769 — 4195 — 4497 — 5094 — 17324 — 19137 — 19775 — 20717 — 20897 — 20026 — 29275 — 30449 — 31886 — 32133 — 32953 — 33207 — 33214 — 33255 — 33265.

Fallecimentos

Matriculas: 3231 — 16817 — 31658.

Exonerado

Matricula: 3378.

Transferencia de Lote, por ter sido aposentado

Matriculas: 4085 e 32125. (Receberão no Lote 5).

Sem frequencia

Matriculas: 73 — 463 — 2068 — 3285 — 7747 — 8037 — 10161 — 10357 — 10425 — 10561 — 11667 — 12123 — 12531 — 16904 — 16965 — 17020 — 17311 — 17530 — 17942 — 18087 — 21365 — 23458 — 26711 — 29170 — 30310 — 30431 — 30447 — 30490 — 30495 — 32115 — 31871 — 31972 — 32060 — 32121 — 32124 — 32128 — 32141 — 32174 — 32488 — 32519 — 32701 — 33007 e 33011.

Serviço de Controle Funccional

Compareçam a este Serviço, sala 423, os senhores responsaveis pelos Nucleos: 068, 127 e 785 — Edgard Monteiro; 093 — Sylvio Salema; 243 — Paulo L. G. Lima; 274 — Alvaro M. Rego; 300 — Servulo J. de Andrade; 439 — Carlos M. Cantuaria; 453 — Domira C. da Graça; 578 — Eduardo R. dos Santos; 732 — Fernando da C. e Silva; 758 — Maury T. de Mello e 799 — Alice F. da Silva.

SECRETARIA GERAL DE FINANÇAS
Despachos do secretario geral, dr. Mario Mello

Thereza Amorim Thomaz — Tratando-se de uma só propriedade, embora em condominio, não seria absolutamente essencial que a restituição se processasse em separado, desde que requerida por quem devimente autorizado para esse fim, autoriso a restituição da importancia de quatrocentos e vinte mil réis (420$000) por estar, além do mais, evidenciado o pagamento em duplicata.

Empresa Brasileira Industrial e Locativa S. A. — Exija-se o imposto predial inclusive quanto ao corrente exercicio para cada um dos predios vistoriados, arbitrando-se um valor locativo que não seja inferior ao de predios visinhos do mesmo largo, e despreze-se o abono por vacancia, que não cabe, conforme está informado no parecer, a partir de 1938.

Em face do laudo de vistoria, os tres predios incidirão a partir de 1941, no imposto territorial, por só agora ter sido verificado regularmente o estado de ruinas, a pedido.

Ao DRI para as demais exigencias legaes, inclusive a da apresentação da ficha de inscripção predial.

Fabrica de Carrosserias Brasileira Limitada e 8725 — João Paulo de Miranda — Restituam-se, em termos.

Alfredo Mathias — Indeferido em face do parecer.

Aiello Caravello & Cia. — Restitua-se, em face do parecer do dr. director do Departamento da Renda Immobiliaria.

Officie-se, ao Departamento da Renda Immobiliaria, capeando os processos em que a Cia. dos Annuncios em Bondes de ns. 56354, 56755, 5756, 56758 e 56757, do referido Departamento — Restitua-se, em termos, respectivamente, as seguintes importancias: 92$400, 80$400, 46-800 e 49-200.

Despachos do chefe do Serviço de Expediente

Humberto Arantes de Carvalho, João Vaz de Mello, Maria de Lourdes Alves, Olivia Neves, Pedro Pereira da Costa Junior, Savio Frões da Cruz, Zeuxis Soares Pessoa e Waldemar Gonçalves Ramos — Compareçam com urgencia ao Serviço de Expediente para retirar seus documentos.

PAGAMENTOS DE AMANHA NA CAIXA REGULADORA DE EMPRESTIMOS

Serão pagos amanhã os seguintes emprestimos: Matriculas ns.:

| | | | | |
|---|---|---|---|---|
| 56 | 355 | 1311 | 1954 | 2682 |
| 5729 | 6452 | 7320 | 8388 | 9307 |
| 9805 | 10077 | 11290 | 13956 | 15488 |
| 15652 | 15999 | 16527 | 17550 | 17763 |
| 18265 | 18612 | 20485 | 20614 | 20926 |
| 21601 | 21985 | 22115 | 22641 | 22854 |
| 23762 | 25153 | 24913 | 24450 | 25914 |
| 25280 | 26379 | 26463 | 27038 | 27232 |
| 27569 | 28077 | 28353 | 28670 | 30126 |
| 31101 | 31395 | 40390 | 2069 | 104 |
| 280 | 1429 | 2379 | 3955 | 6302 |
| 7519 | 7394 | 8207 | 8826 | 9326 |
| 9612 | 10201 | 11632 | 13933 | 14237 |
| 15462 | 15494 | 15854 | 16167 | 17010 |
| 17076 | 17903 | 18310 | 19301 | 20500 |
| 20653 | 21170 | 21912 | 22057 | 22146 |
| 22769 | 22914 | 23796 | 24583 | 25004 |
| 25477 | 25999 | 26340 | 26306 | 26549 |
| 27192 | 27505 | 27629 | 28094 | 28450 |
| 29337 | 30262 | 31170 | 32543 | 41011 |
| 2668 | 193 | 818 | 1474 | 3515 |
| 4506 | 6313 | 7325 | 7801 | 8367 |
| 9254 | 9257 | 9649 | 10332 | 11732 |
| 13953 | 15053 | 15483 | 15594 | 15868 |
| 16270 | 17331 | 17682 | 17995 | 18555 |
| 19543 | 20605 | 20689 | 21299 | 21934 |
| 22082 | 22312 | 22843 | 22751 | 24056 |
| 24879 | 25170 | 25508 | 26215 | 26379 |
| 26456 | 26663 | 27215 | 27556 | 27977 |
| 28107 | 28455 | 29592 | 30979 | 31198 |
| 40176 | 5035 | 28395 | | |

— Os pedidos de emprestimos só serão pagos mediante a apresentação da carteira de identidade fornecida pelo Instituto de Identificação e Estatistica da Policia Civil do Districto Federal ou documento official que a supra.

— Pagamentos de emprestimos: Devem com urgencia apresentar o ultimo c|cheque, todos os funccionarios que solicitaram emprestimo nesta caixa, afim de serem informados os respectivos processos para pagamento.

AVISO: — A partir de 1º de novembro, o pagamento de emprestimo a servidores que não comparecerem nos dias que forem chamados para recebel-os só será feito na segunda e na ultima quinta-feira de cada mez.

Em novembro os emprestimos nestas condições serão pagos nos dias 14 e 28 e, em dezembro a 12 e 26.

EDITAL: — Os funccionarios que recebam por verba dos quadros permanentes ou supplementar, mas que não sejam contribuintes do Montepio dos Empregados Municipaes, devem fazer prova de estabilidade no cargo, apresentando junto com o c|cheque o titulo de nomeação ou na falta deste memorandum do encarregado do nucleo visado pelo chefe de serviço, declarando expressamente que o referido titulo foi junto aos documentos exigidos para expedição do titulo de reprovimento e que o funccionario é nomeado em caracter effectivo.

— Eunice Mirandola Gomes — Apresente titulo nomeação.

— Paulo Vercilo — Apresente os c|cheques de outubro de 1938 a outubro de 1940.

DEPARTAMENTO DO CONTENCIOSO FISCAL

Estão convidados a comparecer ao Departamento do Contencioso Fiscal, á avenida Graça Aranha n. 26, sobre-loja, para satisfazerem seus debitos, sob pena de cobrança executiva, os seguintes contribuintes:

Julio Macedo — Francisco Butfoni — José Santiago — Thereza Dias de Souza — Alberto Rodrigues — Antonio Vicente de Miranda — Figueiredo & Souza — Lemos & Esteves — Luiz José Antunes — João Svans Guimarães — Laura Chagas Machado — Bernardo Zagowdny — Cecilia Mattos — Julio do Couto — Moysés Loifer — Dirce Côrtes — Pasquale Scovino — José Leão Ferreira Souto — Paula Barcellar de Mello — Adelina de Queiroz Menge — Carlos Edinger — Ludovika Mildner — Luiz Raymundo de Lyra Tavares — Edvind Reinet, representado por dr. Rodrigo de Queiroz Lima — Antonio Pereira Simões — José Maurat — Companhia Territorial do Rio de Janeiro, representada pelo sr. Plinio Pacheco Guimarães — J. Rodrigues & Araujo — Francisco Barcia Rodrigues — M. Gonçalves Segundo — Elisabeth Serqueira Bittencourt — José Luiz de Britto — Inventariante sr. Roger Mirilli do espolio de Thereza Guiomar Mirilli — Antonio Pereira — Vasques & Coutinho — Associação dos Funccionarios Publicos Civis, representada pelo dr. Rodolpho Graça — Enock Ribeiro — Inventariante d. Blandina Ribeiro Schmidt do espolio de Adolpho Schmidt Junior — Rosaldo de Azevedo Rangel — José Julio da Costa — Julio Lourenço — Francisco de Paiva Boléo — Guilhermino de Souza Lourenço — Joaquim Domingos Ignacio — Adriano Rodrigues de Carvalho — Vera Selly K. Nogueira — Orlandina Silveira Leal — Eugenio Rodrigues de Carvalho — Octavio Reis — Jamily Haddad — Francisco Sampaio Vieira Sobrinho — Antonio Langone Barone — José Ignacio Pasturos — Leandro Alves Fernandes — Alfredo Coelho — Antonio de Mello Bittencourt — Jocelino Cardoso — Francisco Rocha — Francisco C. de Andrade — Carlos B. Paiva & Cia. — Sebastião Pereira de Oliveira e Elisio Alves Ferreira.

Todos queriam se sacrificar por aquella menina cheia de graça e belleza

a noite das noites
(The Night of Nights)
com PAT O'BRIEN
OLYMPE BRADNA · ROLAND YOUNG
REGINALD GARDINER · GEORGE E. STONE
COMPL. NACIONAL: CARIÇO FILME, 91
AMANHÃ PALACIO

CONSULTAS GRATIS

Tratamento de falta e excesso de regras, colicas, suspensões, metrites, flores brancas, perturbações sexuaes de qualquer especie, na mulher e no homem. Doenças de senhoras em geral.

INSTITUTO HIRSCHFELD

RUA DA CONSTITUIÇÃO, 8 — 3.º andar
Junto á praça Tiradentes — Rio de Janeiro

A's pessoas residentes no interior ou que não possam vir ao Instituto, por qualquer motivo particular, orientaremos por carta, desde que nos descrevam minuciosamente o que sentem em carta.

Consultas gratuitas: segundas, quartas e sextas-feiras das 9 ás 11 horas e das 14 ás 17 horas. Nos demais dias a 1.ª consulta é paga.

BASIL RATHBONE e BORIS KARLOFF em

"A TORRE DE LONDRES"
Imp. até 14 annos
2.ª FEIRA A'S 6 HORAS
— NO —
OLINDA
Actualidades o "Globo", N. 28
Sabbado, Domingo e Feriado, Matinées ás 14 horas.

HEMORRHOIDAS E VARIZES

TRATAMENTO SEM OPERAÇÃO

Após longos estudos foi descoberto um remedio de componentes vegetaes, que permitte fazer um tratamento, absolutamente seguro, das hemorrhoidas e varizes. Hemo-Virtus é o nome desse remedio, que para hemorrhoidas internas e varizes deve ser tomado na dose de 3 colheres de chá ao dia. Para as hemorrhoidas externas, usa-se o Hemo-Virtus, pomada. Comece hoje mesmo e leia com attenção o tratamento na bula. Não o encontrando em sua pharmacia, peça-o ao depositario.

CAIXA POSTAL 1.874 — SÃO PAULO

## Inspectoria do Trafego

EXAMES

Chamada para amanhã 18 do corrente, ás 7,45 horas. — (Turma A)

Walter Antunes, Lazaro Bueno Barbosa, Henrique Costa, Accacio Ribeiro, Pedro Juvenal Narciso, Luiz Honorio do Nascimento, Manoel Vieira da Motta Junior, Manoel Simões de Almeida, Carlos Tavares da Silva, Arlindo de Lemos, Antonio Godinho de Carvalho e José Floriano Peixoto Cardoso.

PROVA REGULAMENTAR

Manoel Faria de Andrade, Arcy Bastos de Carvalho e Aluizio Ferreira Flores.

TURMA SUPPLEMENTAR

Norival José Ribeiro.

CHAMADA PARA AMANHA 18 DO CORRENTE, A'S 7,45 HORAS — (Turma B)

Harry Hermann Otton, Joaquim Paes de Miranda, Mario Nicolcio Barbosa Carneiro, Francisco Peres de Lima, Antonio Martins da Fonseca, Antonio Biscainho, Virgillio Amancio dos Santos, Ataulpa Adolpho de Souza, Geraldo Cardoso de Aguiar, João José da Silva Leal, José Moreira Garcia e Walter Ribeiro de Quadros.

RESULTADO DOS EXAMES EFFECTUADOS NO DIA 16 DO CORRENTE

Approvados — José da Silva, Gerson Almeida, Vicente de Pinho Pessoa, Léo de Azevedo Daltro Santos, Luiz Gomes de Andrade, Leonardo Augusto Alves Filho, Joaquim Ferreira Cardoso, Joaquim José Ferreira Vianna, Elpidio de Mello Cotias, João Benik Bauysy, Camillo Pereira Carneiro Junior, Alcides de Castro Araujo, Luiz Domingos Fernandes, Albertino Alves Baptista, Acyr Santos, Nemesio Raposo, Antenor de Oliveira e Demose Pereira Dias.

**Reprovados** — 13.

**Observação** — A falta á chamada na turma effectiva e conclusão, (pratica e regulamentar), importará no pagamento de nova inscripção. — (Art. 294 do R. T.).

INFRACÇÕES

Excesso de velocidade — Passeio: 31.356.

Estacionar em local não permittido — R. S. 1-35.00 — P. 992 — 1.642 — 2.128 — 4.635 — 5.680 — 6.500 — 6.589 — 9.167 — 9.738 — 11.220 — 13.471 — 14.916 — 16.990 — 17.632 — 17.935 — 18.309 — 18.894 — 21.748 — 25.795 — 28.165 — 29.072 — 29.188 — 30.671 — 30.817 — 31.644 — 31.894.

Desobediencia ao signal — P. 299 — 1.605 — 2.025 — 3.664 — 5.347 — 5.622 — 8.153 — 8.155 — 10.696 — 20.822 — 22.151 — 23.765 — 24.059 — 25.229 — 26.720 — 27.353 — 27.818 — 28.590 — 28.762 — 30.000 — 31.096 — 31.780.

Interromper o transito — P. 2.323 — 13.266 — 20.579 — 27.299.

Contra mão — S. P. .. .. .. 143-95916.

Contra mão de direcção — 25.939.

Desobediencia as ordens de serviço — P. 27.458.

Falta de attenção e cautela — R. M. B. 1-19 — P. 1.452 — 2.749 — 22.599 — 28.090.

Abandonado — P. 5.070 — 3.738.

Formar fila dupla — Passeio: 13.504.

# A Dantesca Tragedia de Madureira!

## Presa, nas Proximidades do Casebre Em Que Praticou a Tremenda Chacina, a Criminosa Louca

DIARIO CARIOCA, em sua edição de hontem, noticiou com abundancia de detalhes, a dantesca tragedia da Travessa Valda, em Madureira, da qual se fez protagonista, a louca Dinorah Lopes.

Conforme accentuamos, Dinorah, alta madrugada despertou, completamente allucinada, assassinando, a golpes de machadinha, o esposo, para, em seguida, aggridir os filhos do casal a golpes de martello. Praticado o crime, a uxoricida evadiu-se.

Hontem, finalmente, a louca foi presa. Sua detenção foi effectuada por guardas da Policia Municipal que a encontraram, pela manhã, nas immediações do casebre em que praticára a tremenda chacina.

Na delegacia de Madureira, ao ser interrogada, Dinorah ria e chorava, offerecendo um espectaculo commovedor a todos que ali se achavam. Sua confissão foi completa. Ao referir-se ao enforcamento do marido, a enferma mental assim se expressou: — Não era do meu desejo enforcal-o. Queria, sim sim, queimal-o vivo".

Isso dizendo poz-se a rir, a gargalhar sinistramente.

Dinorah foi, hontem mesmo, submettida a exame de sanidade mental, sendo removida para o Manicomio Judicial.

Problemas Sexuaes

Falta-lhe alguma coisa? Sente-se infeliz? Por que? Soffre de frieza sexual? Irregularidades? Quer ter filhos, não pode tel-os? E' nervosa? Desgraçada no casamento? Ciumenta? Seu marido é impotente? Resolva rapida, pratica, economica e discretamente os seus problemas. Escreva para dr. Paiva, Caixa Postal 2.472 — Rio — juntando enveloppe sellado para resposta, que receberá orientação segura, gratuitamente.

# LOCALIZADOS OS CASCOS DA "ESQUADRA DE PRATA"

## Num dos Galeões Foi Encontrado Um Velho Canhão Envolvido Numa Espessa Camada de Lama

VIGO, 15 (Havas) — As sondagens que vêm sendo feitas na enseada de San Simon para descobrir as carcassas dos galeões que compunham a famosa "esquadra de prata" que ali afundou foram coroadas de exito, com a localização dos cascos dos navios no dia 11 do corrente. Faltam apenas encontrar cinco dos galeões.

Os cascos já localizados estão cobertos com uma camada de lama de oito metros de espessura, não podendo portanto ser iniciada a exploração antes que estejam promptos instrumentos especiaes que permittirão trabalhar até a vinte metros de profundidade.

Com esses apparelhos, o pessoal poderá trabalhar completamente em seco, no fundo do mar.

Em um dos galeões descobertos já foi encontrado um velho canhão, que não poude ser extraido devido á espessa camada de lama que o envolve.

Suppõe-se que na parte exterior do estreito estejam submersos os barcos de guerra inglezes, hollandezes e francezes que participaram da batalha, quando os navios piratas atacaram a "Esquadra de Prata", para apoderar-se da somma de 400.000.000 de pesetas em ouro que o famoso comboio trazia das Indias.

Até agora, além do canhão citado acima apenas foram encontrados objectos de cobre e troncos de madeira, que apesar do tempo transcorrido apresentam bom estado de conservação. Tambem foi encontrada uma bala de canhão, espherica e maçissa, pesando oito kilos.

DOENÇAS ANO - RECTAES E DOS INTESTINOS
DR. LAURO BORGES
Tratamento das hemorrhoidas sem operações e sem dor
RODRIGO SILVA, 11 - 3.º
22-1250

## Atropelados Por Auto na Praia de Botafogo

Victimas de automovel na Praia de Botafogo, foram medicados no Posto Central de Assistencia, hontem, á noite, Antonio Matheus dos Santos, de 22 annos de idade, de cor preta, operario, morador á rua Major de Freitas n. 5, com contusões no joelho direito; Alexandrino Luiz de Caroneiro, de 35 annos, pardo, casado, mecanico, residente á rua Bento Lisbôa n. 68, com escoriações na face; e Agostinho José Luiz, de 48 annos de idade, operario, casado, domiciliado á rua Santa Cecilia n. 63, com ferida contusa na face.

Depois de medicados, os feridos retiraram-se.

A policia do 3º districto registou o facto.

Dr. Dormundo Martins

Medico Assistente da Assistencia Municipal — Tratamento da magreza — da obesidade — das molestias dos pulmões — coração — aorta — rins — apparelho digestivo.
CONSULTORIO: — Rua Senador Dantas n. 118—Apto. 614. — Telephone: 42-1379 — Segundas quartas e sextas-feiras, das 15 ás 18 horas.
RESIDENCIA: — Rua Farme de Amoedo 87 — apto. 2 — Telephone: 27-8086.

## Approvada a Reforma dos Estatutos do Banco de Itajubá

O director geral da Fazenda approvou a reforma operada nos estatutos do Banco de Itajubá, no Estado de Minas Geraes, que augmentou o seu capital social de cinco mil para dez mil contos de réis.

Figura como presidente desse instituto de credito o sr. Wenceslau Braz, ex-presidente da Republica.

STOZEMBACH & CO.
SUCCESSORES DE LECLERC & CO.

AGENTES OFFICIAES DA PROPRIEDADE INDUSTRIAL
RUA URUGUAYANA N. 87 — 5º ANDAR
EDIFICIO ADRIATICA

Encarregam-se, juntamente com a COMPANHIA UNITED SHOE MACHINERY DO BRASIL, estabelecida nesta cidade, de contratar o registro e reconhecimento das machinas de pregar, dotadas dos aperfeiçoamentos privilegiados pela Patente de invenção n. 16.507, da qual é concessionaria a dita Companhia.

Os nenês desenvolvem-se notavelmente com Maizena Duryea. Na verdade, gostam de cereais saudaveis e pratos especiais preparados com este alimento supremo. Maizena Duryea é, realmente, um produto de alto valor nutritivo e apropriado para a digestão delicada do bebê. Peça, hoje, Maizena Duryea ao seu fornecedor.

23 MAIZENA BRASIL S. A. 105
CAIXA POSTAL, 7 — SÃO PAULO
Gratis! Remeta-me seu livro "Receitas de Cozinha"
NOME
RUA
CIDADE ESTADO


# Panorama da Guerra nos Mares

(De um Observador Naval)

## A Proeza de Taranto

### Embora Não Constitua Uma Victoria Decisiva, o Ataque á Base Italiana Pode Ser Considerado Como Um Dos Principaes Feitos da Esquadra Ingleza — A Falta de Decisão Dos Fascistas no Mar — O Que Suggere o Episodio do "Jervis Bay" — A Situação no Mediterraneo e as Actividades Aereas dos Adversarios

**PROSEGUIMOS HOJE COM A PUBLICAÇÃO DO TRIGESIMO SEXTO ARTIGO DA SERIE QUE UM REPUTADO TECHNICO DOS ASSUMPTOS NAVAES ESCREVERA' PARA AS EDIÇÕES DOMINICAES DESTA FOLHA**

**Procurando a collaboração de um competente observador da luta nos mares, temos o objectivo de proporcionar aos leitores do DIARIO CARIOCA uma interpretação autorizada dos acontecimentos mais expressivos da guerra naval que decidirá, sem duvida, a sorte do actual conflicto Europeu.**

O ataque a Taranto, embora não podendo ser considerado como uma victoria decisiva, constitue, comtudo, um brilhante feito da Esquadra Ingleza e é a consequencia immediata das facilidades criadas á Inglaterra pela entrada da Grecia na guerra. Soffre, assim, a Italia, um dos primeiros golpes resultantes da sua attitude, atacando um inimigo que julgou inerme e facil de derrotar, sem contar com a possibilidade que tinha, de receber o auxilio de terceiros. O ataque a Taranto foi uma operação caracteristicamente naval e teve o aspecto typico do que serão as operações das esquadras actuaes e do futuro, com a incorporação da aviação como uma de suas armas, e não como uma arma á parte. Este exemplo tem uma grande importancia na época actual, quando se pensa cada vez mais em considerar a aviação não como auxiliar das forças de terra e mar, mas como devendo constituir uma arma com direcção propria e independente. Os aviões que entraram em operações contra Taranto pertenciam ao porta-aviões Ark Royal, o mesmo que já varias vezes foi afundado pelas bombas lançadas pelas agencias de propaganda do Reich! As operações navaes contra a Italia não devem, porém, parar no episodio de Taranto; antes devem proseguir com toda a energia e sem interrupção, não somente como uma exploração dos resultados já obtidos, como tambem para abater o moral do inimigo e impedir, tanto quanto possivel, as operações de transporte de tropas e material bellico da costa italiana para a da Albania. A offensiva naval contra os portos do sul da Italia não offerecerá grandes difficuldades, mas o mesmo não se pode dizer em relação ao Adriatico onde é arriscado penetrar, através do Canal de Otranto, e muito difficil manter-se devido a ser o Adriatico um mar muito estreito e proprio ao emprego das armas submarinas. Somente navios ligeiros poderão nelle actuar com relativa segurança e causar pesados damnos aos transportes e comboios maritimos que certamente hão de encontrar em grande profusão. E' de esperar que a Inglaterra prosiga em seus ataques, mas deve-se descontar a probabilidade de uma batalha naval, porque os italianos não demonstraram até hoje nenhum desejo de provocar uma decisão no mar, conservando a sua esquadra impotente, em attitude, de completa passividade, absolutamente incomprehensivel se se considerar o numero e a qualidade dos navios que a compõem. A fixação de uma poderosa esquadra ingleza no Mediterraneo seria certamente uma tarefa razoavel se isto tivesse reflexo immediato nas operações do norte da Europa, mas uma vez que dahi não resulta nenhuma vantagem para as operações das forças navaes do Reich, não se justifica mais semelhante procedimento e seria mais proveitoso uma attitude offensiva que poderia redundar na conquista do dominio das rótas maritimas do Mediterraneo. Seja por deficiencias materiaes ou por falhas de technica ou, finalmente, pela ausencia de um moral elevado, as forças navaes italianas têm sido conduzidas dentro de um plano de operações inteiramente defensivo, o que equivale dizer que a iniciativa tem sido deixada ao inimigo e este, agora, provido de bases adequadas, saberá certamente melhor aproveitar-se das excellentes perspectivas que se lhe apresentam, para varrer de modo definitivo, as possibilidades de uma mutação de quadro no Mediterraneo, onde aliás, até hoje não encontrou obstaculos sérios aos seus movimentos.

As noticias chegadas sobre o episodio do "Jervis Bay", demonstram quão exaggeradas foram as informações propaladas da Allemanha sobre a destruição do comboio que estava entregue a sua guarda; de 38 navios, 32 lograram escapar e isto reduz de muito as consequencias do ataque; de qualquer forma, a perda de 6 navios e do material precioso que transportavam, constitue um prejuizo consideravel que talvez pudesse ter sido evitado se áquelle comboio tivesse sido assegurada uma melhor protecção. O emprego de navios ligeiros na protecção aos comboios só é indicado quando se trata de ataques submarinos, mas não representa segurança sufficiente contra o ataque provindo de navios dotados de artilharia mais pesada, como parece ser o caso do corsario allemão que opera no Atlantico norte; quanto a confiar a guarda de um comboio importante a um simples cruzador auxiliar, isto parece demonstrar que os inglezes não contavam com [illegible] centrado com um corsario de superficie, porque mesmo superiormente commandado, como era o "Jervis Bay", um navio desta classe devido ao formidavel alvo que offerece e á sua pouca velocidade, não tem as qualidades precisas para defender convenientemente o precioso rebanho que lhe é confiado. Os cruzadores auxiliares são mais destinados a coordenar os movimentos dos navios do comboio e a protegel-os dos ataques de corsarios armados do que dos de navios de guerra operando no corso, contra os quaes nada poderão fazer. Contra estes, só o emprego de cruzadores dará resultado e como a protecção das rótas maritimas está reduzida na realidade ás do Mediterraneo e do Atlantico norte, é de esperar que o numero de navios desta classe, possuido pela Inglaterra, seja sufficiente para impedir a reproducção de novos episodios do genero do que acabamos de assistir.

No Continente, a situação não demonstra ter soffrido sensiveis alterações. A Italia parece ter sustado momentaneamente a sua offensiva contra a Grecia e está com certeza procurando preparar novas linhas de communicações para o transporte de suas tropas, antes de lançal-as em nova investida, desde que o Adriatico está demonstrando ser uma róta insegura e os seus portos têm sido alvo de ataques verdadeiramente destruidores por parte da aviação naval greco-britannica. A esperada cooperação da Allemanha na campanha da Grecia parece limitada ao envio de algumas formações aéreas, mas não será de admirar que brevemente se intensifique, parecendo que a offensiva do "eixo" no Mediterraneo e Oriente Proximo está ligada ás novas negociações em curso com a Hespanha e obedecerá tambem ás consequencias do encontro com o sr. Molotoff, que não foi a Berlim senão para ter uma visão mais directa da situação e accordar medidas que melhor salvaguardem os interesses russos nas margens do Mar Negro e do Mar de Marmara. E emquanto se mantem esta situação indefinida, proseguem os bombardeios aéreos, quer sobre a Allemanha, quer sobre a Inglaterra, ora augmentando, ora diminuindo de intensidade, conforme o permittem as condições atmosphericas e meteorologicas da estação, já bastante avançada. Nota-se nestes bombardeios a ausencia, de escrupulo cada vez maior, da escolha dos objectivos que o lançamento das bombas é feito na maioria dos casos inteiramente ao léo da sorte, nas proximidades de presumidos alvos de importancia militar; assim é que no ultimo ataque allemão feito á pequena cidade de Coventry onde se encontram algumas fabricas de motores de aviação, foram destruidas innumeras casas de apartamentos, igrejas e outras edificações sem nenhuma significação militar. Temos a convicção que á medida que se fôr demonstrando a impossibilidade de solucionar a campanha pelos meios actualmente empregados, irá tambem augmentando a intensidade da guerra contra os objectivos civis, sem outro fito que o de espalhar o terror e abater o moral das populações. Chegar-se-á assim á verdadeira guerra total, talvez mesmo com o emprego dos gases, que até hoje ainda não foram empregados pelos allemães que sempre tomam a iniciativa nas medidas desta ordem — por temor ás represalias que se hão de fazer sentir. A guerra vae, assim, tomando as mesmas caracteristicas da Grande Guerra: estabilidade mais ou menos permanente em todas as frentes, quebrada apenas por incursões transitorias, pequenas offensivas sem significação decisiva e muita propaganda falada e escripta. Mas tudo isto terminará no dia em que a logistica falar o ultimo [illegible] mais proximo para os paizes do "eixo" do que para a Rainha dos Mares.


EVITE CONFUSÕES

SIRVA
**Café Paulista**
DE
SOARES PINHEIRO & CIA.

AO pedir Café Paulista ao seu fornecedor, peça-lhe Café Paulista preparado por Soares Pinheiro & Cia. Terá assim a senhora evitado confusões desastrosas para o paladar do seu marido.

Lembre-se sempre! As imitações só são semelhantes no pacote. A alta qualidade, o aroma e o sabor inconfundiveis do Café Paulista, a senhora só os encontrará no Café Paulista. Exija pois o melhor Café: Café Paulista de Soares Pinheiro & Cia.

CAFÉ PAULISTA
SUAVE MISTURA DE CAFÉS FINOS
Marca registrada sob n.º 59.361
Preparado por SOARES PINHEIRO & CIA.
Torrefação e Moagem: R. da Constituição, 23-A
Tupan


## A Posse do Novo Presidente do Mexico

**DESIGNADA UMA COMMISSÃO DE DEPUTADOS PARA RECEBER O REPRESENTANTE DOS ESTADOS UNIDOS NA SOLENNIDADE DA TRANSMISSÃO DO MANDATO**

MEXICO, 16 (U. P.) — A Camara dos Deputados designou uma delegação composta de seis membros para receber o sr. Henry Wallace na linha fronteiriça e acompanhal-o á capital. O sr. Wallace representará o governo dos Estados Unidos na transmissão do mandato presidencial do Mexico.

Integram a delegação mencionada membros dos tres sectores politicos do partido Revolucionario Mexicano, Operario, Popular e Militar.


**A Tosse Impertinente das Crianças**

Geralmente, depois de um resfriado, as crianças são acommettidas de uma tosse impertinente que, mal cuidada, pode se transformar numa bronchite chronica ou, quando pouco, causar um enfraquecimento geral do organismo. A tosse precisa ser tratada desde o inicio com um remedio de effeito rapido e seguro. Neste caso, é aconselhado o Xarope São João, de sabor delicioso, que age como um poderoso calmante sem prejudicar o tenro organismo infantil. O Xarope São João faz expectorar sem tossir e evita as affecções do peito e da garganta

**Xarope São João**
Lab. Alvim & Freitas — São Paulo


## Abacaxis Brasileiros nos Estados Unidos

**BOAS PROBABILIDADES DE VENDA DESSA FRUTA NACIONAL NO MERCADO NORTE-AMERICANO**

NOVA YORK, 16 (Reuter) — Uma manifestação do crescente intercambio commercial entre os Estados Unidos e os paizes da America Latina é a recente chegada de abacaxis do Brasil para uma grande casa de Nova York cuja particularidades uma vez por semana é o menu' de especialidades culinarias, pelliculas e musicas sul-americanas.

O abacaxi brasileiro tem no mercado norte-americano boas probabilidades de venda. Chega justamente quando o abacaxi de Hawai termina. Essa fruta brasileira é além disso maior e mais saborosa que suas congeneres hawaianas e portoriquenses.

Outro producto que está sendo largamente usado nos Estados Unidos é o presunto uruguayo. Antes da guerra, a Polonia era o paiz que mais exportava presuntos para a União.


**STOZEMBACH & CO.**
**SUCCESSORES DE LECLERC & CO.**
AGENTES OFFICIAES DA PROPRIEDADE INDUSTRIAL
RUA URUGUAYANA N. 87 — 5º ANDAR
EDIFICIO ADRIATICA
Encarregam-se, juntamente com a COMPANHIA UNITED SHOE MACHINERY DO BRASIL, estabelecida nesta cidade, de contratar e promover o fornecimento dos apparelhos de applicação de adhesivos, dotados do aperfeiçoamento privilegiado pela Patente de Invenção n. 21.628, da qual é concessionaria a dita Companhia.



DR. EMYGDIO F. SIMÕES
Director da Casa de Saude Dr. Pedro Ernesto S/A
Vias Urinarias — Molestias de Senhoras — Partos
Consultorio: Rua da Carioca, 6-4.º andar
Das 16 ás 19 — Tel. 22-4774



RAIOS X
Exames radiologicos em residencia
Dr. Victor Côrtes
Dr. Renato Côrtes
Diariamente, de 8 ás 12 e 14 ás 18 horas
RUA ARAUJO PORTO ALEGRE, 70 - 9.º andar
Esquina de Mexico
Tel. 22-5330

MAPPIN & WEBB offerece á alta sociedade do Rio de Janeiro um variado stock de artigos de couro, para senhoras e cavalheiros.

Visite a secção de Couros e Marroquinaria de Mappin & Webb e escolha os bellos objectos de fina confecção, fabricados nas officinas de Mappin & Webb, na Inglaterra.

A C. 40-1235

**MAPPIN & WEBB**
DIEU ET MON DROIT
RUA DO OUVIDOR, 100 — RIO DE JANEIRO — Londres, Paris, Buenos Aires, Nice, Biarritz, Johannesburg, Bombay.

"VISITEM O NOSSO STAND, NO PAVILHÃO BRITANNICO DA FEIRA INTERNACIONAL DE AMOSTRA"


# Commercio

## MERCADOS

### CAMBIO

£ 80$050 — $ 19$770

Abriu hontem, o mercado de cambio, com o Banco do Brasil, comprando a libra area a 79$050 e o dollar a 19$640 e vendendo a 80$050 e a 19$770, respectivamente.

Assim fechou, ao meio-dia.

O BANCO DO BRASIL AFFIXOU AS SEGUINTES TAXAS PARA O BANCARIO

| | | |
|---|---|---|
| Libra "area" | 80$050 | 80$050 |
| Dollar | 19$770 | 19$770 |
| Compensação | 6$070 | 6$070 |
| Peso chileno | $660 | $660 |
| Lira Cob. B. B. | 1$000 | 1$000 |
| Escudo | $795 | $795 |
| Peso uruguayo | 7$820 | 7$820 |
| Peso argentino | 4$690 | 4$690 |
| Corôa sueca | 4$730 | 4$730 |
| *Cabo:* | | |
| Dollar | 19$800 | 19$800 |
| Libra | 80$130 | 80$130 |

Para adquirir as letras de cobertura, o Banco do Brasil divulgou as seguintes taxas:

COMPRA OFFICIAL
(Abertura e Fechamento)

| | A 90 d/v. | A vista. | Cabo |
|---|---|---|---|
| Dollar | 16$640 | 16$500 | 16$520 |
| Libra | 65$910 | 66$410 | 66$400 |
| F. suisso | — | 3$830 | — |
| Escudo | — | $660 | — |
| P. argent. | — | 3$880 | — |
| P. urug. | — | 6$400 | — |

VENDA LIVRE
(Abertura e Fechamento)

| | A 90 d/v. | A vista. | Cabo |
|---|---|---|---|
| Dollar | 19$590 | 19$640 | 19$660 |
| Libra | 78$650 | 79$050 | 79$130 |
| Marco | — | 5$620 | — |
| Escudo | — | $780 | — |
| F. suisso | — | 4$530 | — |
| P. argent. | — | 4$590 | — |
| P. urug. | — | 7$680 | — |
| P. chileno | — | $620 | — |

LIVRE ESPECIAL

| *A' vista:* | Dollar | Libra |
|---|---|---|
| Compra | 20$200 | n/c |
| Venda | 20$700 | n/c |
| *Cabo:* | | |
| Venda | 20$730 | n/c |

REPASSE

| | A 90 d/v. | A vista. | Cabo |
|---|---|---|---|
| Dollar | — | 16$600 | 16$530 |

OURO FINO

O Banco do Brasil comprava a gramma de ouro fino na base de 1.000/1.000 em barra ou amoedado ao preço de 23$700.

TITULOS

O mercado de titulos esteve hontem, bastante activo, com negocios apreciaveis sobre a maior parte dos papeis, em evidencia, como se vê abaixo:

VENDAS REALIZADAS HONTEM

*Apolices geraes:*

34 Uniformizadas 808$; 50 D. Emissões, nom. 810$; 4 idem de 200$, 150$; 13 D. Emissões, port. 813$; 2 idem, idem 810$; 5 idem, idem 812$; 4 enjustamento .. .. 840$; 1 idem 500$, 415$; 100 Obrigações 1932, 1:045$; 1.080 idem 1939, 1:010$000.

*Municipaes:*

50 Emprestimo 1920, port. ... 178$; 79 idem 1931, 203$; 50 Dec. 1909, 190$000.

*Municipaes dos Estados:*

110 Prefeitura de Porto Alegre 32$; 4 idem, idem 30$500.

*Estaduaes:*

10 Minas 1:000$, 5%, port. .. 647$; 5 idem 7%, port. 835$; 12 idem cautelas 825$; 50 Minas .. 500$, 7%, port. 412$; 30 idem, idem 413$; 160 Minas 1931, 1.ª serie 151$500; 210 idem, idem .. 152$; 54 idem, 2.ª serie 161$500; 323 idem, idem 162$; 102 idem, 3.ª serie 159$; 172 idem, idem 160$; 60 Pernambuco 88$; 2 Rodoviarias Rio 8%, 613$; 61 São Paulo 198$500; 99 idem Uniformizadas 1:044$; 45 idem, idem 1:045$; 3 idem, idem 1:047$; 3 idem, idem 1:046$000.

*Acções:*

100 Banco do Brasil 475$; 75 idem Funccionarios Publicos .... 48$; 1755 Cia. Docas de Santos, nom. 228$; 70 Cia. Sid. Belgo Mineira, port. 340$000.

*Debentures:*

62 Banco Lar Brasileiro .. .. 204$000.

### CAFE'

TYPO 7 — 12$000

O mercado de café disponivel funccionou hontem, calmo, com os preços melhorados e sem negocios sobre o producto.

COTAÇÕES POR 10 KILOS

Typo 3, 14$000; typo 4, 13$500; typo 5, 13$000; typo 6, 12$500; typo 7, 12$000; typo 8, 11$500.

ESTADO DE MINAS:

| | |
|---|---|
| Café commum | 1$400 |
| Café fino | 1$800 |

ESTADO DO RIO:

Pauta semanal:

| | |
|---|---|
| Café commum | 1$400 |

MOVIMENTO ESTATISTICO

Entradas, 8.286. Embarques, .. 300. Consumo local, 500. Café doado, 45. Stock, 476.775 saccas.

Café revertido ao stock, desde 1.º de julho, 22.014 saccas.

### ASSUCAR

Funccionou hontem esse mercado firme, com os preços inalterados e negocios animados.

MOVIMENTO ESTATISTICO

Entradas, 5.502. Saidas, 26.800. Stock, 34.024 saccos.

COTAÇÕES POR 60 KILOS

Branco crystal, nominal. Demerara, 50$000 a 51$000. Mascavinho, não ha e Mascavo, 37$000 a 39$000.

### ALGODAO

O mercado de algodão regulou hontem calmo, com os preços inalterados e negocios moderados.

MOVIMENTO ESTATISTICO

Entradas, nada. Saidas, 256. Stock, 11.150 fardos.

COTAÇÕES POR 10 KILOS

Seridó: typo 3, 37$000 a 37$500; typo 4, 35$500 a 36$000. Sertões: typo 3, nominal; typo 5, 29$000 a 29$500. Ceará e Mattas: nominal. Paulista: typo 3, 35$000 a .. 35$500.

## Movimento Maritimo

ESPERADOS

| | |
|---|---|
| B. Aires, "Iguassu'" | 17 |
| Santos, "Midosi" | 17 |
| Santos, "Gonç. Dias" | 17 |
| B. Aires, "Poconé" | 17 |
| Belém, "Itaimbé" | 18 |
| P. Alegre, "Aratimbó" | 19 |
| N. Orleans, "Rio Branco" | 19 |
| Japão, "Yamazuki-Maru'" | 19 |

A SAIR

| | |
|---|---|
| N. Orleans, "Camamu'" | 17 |
| Iguape, "Itaipava" | 17 |
| P. Alegre, "Cte. Alcidio" | 17 |
| Cabedello, "Farrapo" | 17 |
| P. Alegre, "Araranguá" | 17 |
| Belém, "Piratiny" | 18 |
| P. Alegre, "Oity" | 18 |
| B. Aires, "Mormactern" | 19 |

## Serviço Aéreo

ESPERADOS

| | |
|---|---|
| B. Horizonte — Panair | 17 |
| P. Alegre — Panair | 17 |
| S. Paulo — Vasp | 18 |
| Uberaba — Panair | 18 |
| Miami — Panair | 18 |
| B. Aires — Panair | 18 |

A SAIR

| | |
|---|---|
| Miami — Panair | 17 |
| B. Horizonte — Panair | 17 |
| P. Alegre — Panair | 17 |
| Chile — Condor | 17 |
| S. Paulo — Vasp | 18 |
| Uberaba — Panair | 18 |
| M. Grosso e Peru' — Condor | 18 |
| Miami — Panair | 19 |


**STOZEMBACH & CO.**
**SUCCESSORES DE LECLERC & CO.**
AGENTES OFFICIAES DA PROPRIEDADE INDUSTRIAL
RUA URUGUAYANA N. 87 — 5º ANDAR
EDIFICIO ADRIATICA
Encarregam-se, juntamente com a COMPANHIA UNITED SHOE MACHINERY DO BRASIL, estabelecida nesta cidade, de contratar e promover o fornecimento dos apparelhos de applicação de adhesivos, dotados do aperfeiçoamento privilegiado pela Patente de Invenção n. 21.628, da qual é concessionaria a dita Companhia.



*Onde dormirá a visita?*

QUANTA vez, por motivo de força maior, temos que alojar em nossa casa, por uma noite, uma pessoa amiga. Si a casa é pequena, tudo se transtorna, e a visita, ou uma das pessoas da casa, é forçada a dormir mal, sôbre um colchão posto no soalho. É muito fácil, entretanto, evitar êsse inconveniente. Basta possuir um sofá-cama DRAGO — peça de mobilia de grande utilidade. O sofá-cama DRAGO é, á noite, uma cama confortável e de manhã fecha-se, ocultando toda a roupa de cama convertendo-se num elegante sofá [illegible] poltrona.

SOFÁ-CAMA DRAGO

Fábrica e Escritório: RUA VISCONDE DE ITAUNA, 105. — Fone 23-3430
Matriz: RUA 7 DE SETEMBRO, 209 — Fone: 42-2249
Filial: RUA DO CATETE, 141-A — Fone: 25-5812

# AMEAÇADOS NOVAMENTE OS JOGADORES ESTRANGEIROS

## O D. I. P. PROHIBIRA' A ENTRADA EM CAMP O DOS "PLAYERS" QUE NÃO TENHAM A PER MANENCIA NO PAIZ REGULARIZADA --- SCIENTIFICADA A LIGA DE FOOTBALL DE QUE A MEDIDA ENTRARA' EM VIGOR NO DIA 20 DO CORRENTE MEZ

**DIARIO CARIOCA** vae dar á publicidade, hoje, uma noticia sensacional e que, certamente, porá em panico os clubs cariocas que vão ser attingidos, uma vez concretizada a medida, que, segundo nos parece será tomada pelo DIP.

**REVIVENDO O CASO DOS ESTRANGEIROS**

O "caso" sportivo mais sensacional do anno, com excepção do de Carlos Monteiro, foi indiscutivelmente o dos jogadores estrangeiros que aqui estão sem a devida licença de permanencia no Paiz. Todos os clubs foram affectados e todos os clubs se dirigiram ás pressas ao sr. ministro da Justiça.

Aquella "visita" ao ministro Campos serviu apenas para s. excia. dar uma lição de direito aos doutores que lhes roubaram o precioso tempo.

Pediram os presidentes dos clubs da cidade ao dr. Francisco de Campos, que fosse dado aos jogadores estrangeiros permissão para os mesmos continuarem a disputar o campeonato carioca, sem serem molestados pela justiça do Paiz...

Indiscutivelmente a audacia daquella gente — os presidentes dos clubs — foi a maior que se poderia imaginar. Pedir ao titular da Justiça do Paiz para dar uma ordem afim de fazer com que a lei fosse desobedecida é pedir algo mais que a propria lua...

O ministro Campos mandou que aquelles doutores consultassem a lei... Isso, certamente, de uma maneira bem elegante...

**O DIP INTERVEM EM FAVOR DA LEI**

O tempo passou. Mas, como sempre, mostrou que "Elle" é soberano para indicar o caminho da razão a quem não a tem, a quem busca nas trévas de sua inconsciencia, uma luz para um ponto de referencia...

Aquellas palavras do ministro da Justiça aos presidentes dos clubs serviram para acalmar os nervos perturbados daquelles inconscientes que foram pedir ao titular da Justiça para permittir a desobediencia da lei. Mas isso foi apenas até hoje. Porque de hoje em deante o DIP vae entrar em scena.

Começando por prohibir que os jogadores estrangeiros entrem em campo sem a devida comprovação de que se acham no Brasil com sua situação absolutamente legalizada.

**COMMUNICADA A' LIGA CARIOCA DE FOOTBALL**

Sobre esse assumpto o dr. Israel Souto, director da Divisão de Theatro e Cinema do DIP communicou á Liga avisando-a de que a partir do proximo dia 20 em deante não mais approvaria os programmas da entidade carioca sem que fossem obedecidos os dispositivos de lei.

Vamos ver agora, onde irão parar os clubs que tanto falam em renovação de valores e que só usam valores passados e do estrangeiro...

# Cartada Decisiva

## Derrotado, Hoje, o Vasco Não Mais Poderá Conseguir o Campeonato

### RONGO E O SEU PE' DIREITO...

Rongo appareceu domingo ultimo como principal artilheiro da vanguarda tricolor.

Possuidor de um tiro fortissimo o centro avante platino deu ao publico a impressão de ter resolvido o grande problema que apresentava a vanguarda tricolor.

Rongo não é, innegavelmente, um jogador emerito. Faltam-lhe os predicados de controlador de um Leonidas ou de um Villadoniga, pois, apresenta defeitos no dominio do balão de couro e além de não ser perfeito ao usar a perna esquerda.

No emtanto, o ex-player do River Plate pela potencia do shoot e pelo opportunismo dos arremessos ao arco, pode confirmar a impressão que deixou na peleja contra o Am... quando assignalou dois tentos e trabalhou para a conquista de mais um.

BEBAM CAFE' GLOBO O melhor e o mais saboroso

BOM ATE' A ULTIMA GOTTA!!!

Guardem as capas que têm valor.

### Com a Derrota do Fluminense o Flamengo Será o Leader Absoluto

***DE CARACTERISTICAS SENSACIONAES O JOGO DESTA TARDE EM S. JANUARIO — OS DOIS TEAMS E SUAS POSSIBILIDADES — MARIO VIANNA, O PROVAVEL ARBITRO DA PELEJA -- RENDA RECORD?***

LINHO Inglez 12$500

E' por quanto o senhor póde comprar na CASA BARBOSA FREITAS optimo linho inglez para seus ternos.

Avenida Rio Branco, 136

E', póde-se dizer, um facto commum, ver nas columnas dos diarios da cidade a affirmativa de que esse ou aquelle club "vae jogar suas ultimas esperanças na sua proxima batalha". Nem sempre, porém, tal affirmativa cabe. Não cabe porque muitas têm sido as vezes que clubs têm jogado suas "ultimas esperanças" num prelio, perdem esse prelio e mais tarde vêm a ser o campeão. Os exemplos ahi estão, ás dezenas...

**HOJE, SIM, ESSA PHRASE SE APPLICA AO VASCO**

Fugindo, porém, á regra commum, isto é de que sendo apontado para jogar "suas ultimas esperanças" não as perde, embora vencido, o Vasco vae, realmente dizer á cidade sportiva se ainda póde ou não ser o campeão carioca de 1940...

Poucas vezes um club póde entrar na cancha, com a responsabilidade com a qual vae fazer o gremio de São Januario. E vejamos, comparadas todas as circumstancias, que o Vasco vae realmente jogar todas as suas esperanças na peleja do dia.

Faltam, para o Fluminense, apenas duas grandes lutas de responsabilidade. Essa de hoje e a do Botafogo. Os demais, futuros adversarios do leader, são

(Conclue na 11ª pagina)

CASINOS!!!

Jaquetão, de superior alpaca, lona, para carteadores, ficheiros, croupiers, pagadores, etc., confeccionados no rigor da moda, a ........ 138$000

Idem, de brim branco, molhado, H. J. N. a .. 65$000

Para roupas sob medida, temos brins brancos de linhos, de todas as qualidades, inclusive o famoso S 120, taylor, que tambem vendemos a metro.

ESPECIALIDADE EM FARDAMENTOS

Alfaiataria TRIANGULO

170 — R. 7 SETEMBRO — 170

Phone: 22-2223 — Rio

## A INCORRIGIVEL Desordem Sportiva

A recente reunião do Conselho da Liga Carioca de Football veiu mais uma vez pôr á mostra uma das peores mazellas da nossa desorganização sportiva. A presumpção, a vaidade, a incompreensão de certos individuos, que a maré-vasante do verdadeiro prestigio pessoal, larga na praia dos postos em evidencia — leva-os a sobrepôr a fome de publicidade aos verdadeiros interesses do sport nacional que infelizmente lhes estão confiados.

Assim vemos esses rabulas ambiciosos manobrando "golpes", urdindo intrigas ordinarias, que elles classificam de "manobras politicas". Grandes clubs, com tradições e milhares de associados confiam os seus destinos a arrivistas da qualidade desses rabulas, servindo de instrumento para glorificar a vaidade de personagens de terceira zona. Atrás delles ha porém outros responsaveis, que devem ser finalmente apontados.

O sport não pode ser uma rinha barata, nem um factor de discordia e desunião, dando pessimos exempos á mocidade brasileira. Os dirigentes do sport não devem ser esses arrivistas sem escrupulos, que intrigam e mentem corajosamente, para sairem-se das alhadas em que se metem por capricho e estupidez.

A attitude do Conselho da Liga, tomada por cavillações do sr. João Lyra, merecia severo commentario que escusamos de fazer na vespera da suprema tentativa de officialização, para não desmoralizar definitivamente a instituição sportiva existente.

O publico e os poderes governamentaes sabem o papel reservado aos grandes clubs na reforma planejada. Mas "grande club" não é o que ostenta um quadro social importante, porém o que é dirigido por pessoas idoneas, tem uma attitude digna e leal na acção sportiva, assim concorrendo para elevar o nivel educacional da mocidade que lhe é confiada. O Fluminense e o Flamengo são grandes clubs, que servem de exemplo aos demais e honram o sport na metropole do paiz. O Botafogo devia ser um grande club se não tivesse resvalado para o terreno da dissidencia, da manobra, da intriga e da vilania com um presidente que começa perturbando a harmonia interna e prosegue futricando mesquinhamente a vida inter-clubista da cidade. Accresce uma circumstancia desagradavel nas exhibições desses pequenos burocratas trepados no pedestal das posições sportivas; seus "golpes" são vasados em discursos idiotas, sem grammatica e sem nexo. Tomam ares de grandes personagens, remoendo tolices numa algaravia insuportavel.

Essa incapacidade de raciocinio e mediocridade de intenções formam o ambiente do exame e da critica no meio sportivo. Os rapazes que apascentam suas explicaveis curiosidades nesses debates dos "chefes" estão evidentemente frequentando pessima escola, não permittindo a expectativa de alguma melhoria no futuro proximo.

Nenhuma organização social pode prescindir da intelligencia e da boa regra de conducta na sua direcção. O sport seria até uma das mais exigentes, pois o seu objectivo é dar á perfeição da vida espiritual — o concurso do pleno rendimento de um physico sadio e forte.

### Zarzur Dará Conta do Recado?...

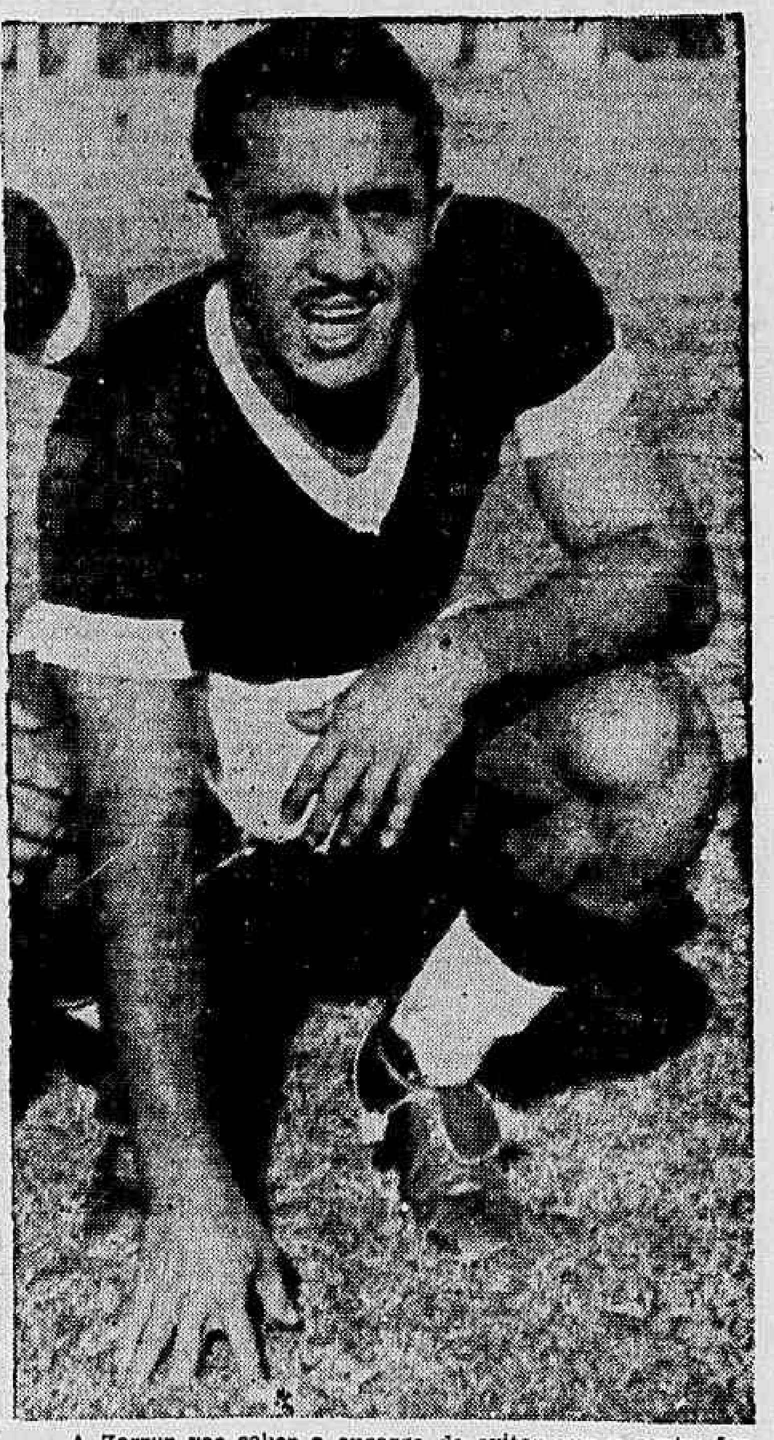

A Zarzur vae caber o encargo de evitar que o center-forward platino, Rongo, prosiga na marcha que encetou domingo passado.

O "Beduino" possue classe e é, actualmente, o melhor centro medio da cidade. Se agir com calma, procurando controlar as jogadas com seus grandes conhecimentos do "association", poderá, perfeitamente, annullar não só a acção do centro-avante tricolor, como auxiliando os medios das alas, concorrer para o decrescimo da producção dos meias adversarios.

O commandante da offensiva tricolor é um arrematador eximio, principalmente quando a bola descamba para o seu lado direito. De sorte que, se Zarzur usar, somente, os seus grandes conhecimentos technicos poderá concorrer para a victoria de seu esquadrão evitando os arremessos possantes de Rongo ao arco guarnecido por Chiquinho.

DERMOFLORA

Sabonete antiseptico, preparado exclusivamente com plantas medicinaes. Indicado nas irritações da pelle, comichões, frieiras, eczemas, etc. — Resultados comprovados em innumeras observações clinicas.

Producto da FLORA MEDICINAL — Formula do DR. MONTEIRO DA SILVA — Approvado pelo Departamento Nacional de Saude Publica

J. MONTEIRO DA SILVA & CIA.

R. DE S. PEDRO, 38 — RIO DE JANEIRO

A' venda em todas as pharmacias e drogarias

# FUNDADO O CLUB DOS VETERANOS

## *A Constituição da Primeira Directoria*

Acaba de ser fundado o Club dos Veteranos, aggremiação constituida de antigos jogadores de football e destinado a reunir num só bloco, todos aquelles que integraram equipes de épocas passadas.

A primeira directoria eleita é a seguinte:

Presidente — Ary Menezes; 1º vice-presidente, Nilo Murtinho Braga; 2º vice-presidente, Balthazar Franco, secretario-geral; Theophilo Bittencourt; 1º secretario, major Coelho; 2º secretario, Noel Maggioli; 1º thesoureiro, Moacyr Queiroz; 2º thesoureiro, Ennes Teixeira; director de sports, Luiz Vinhaes; director de football, Demosthenes Magalhães, orgãos de propaganda, D. I. E. e A. C. D.; director juridico, Orlando Villela; departamento medico, drs. Leite de Castro, Domingos D'Angelo, Isaac Amar, Caribe da Rocha e Pindaro de Carvalho; 1º procurador, Waldemar Silva; 2º procurador, Walter Guimarães.

A assembléa geral resolveu fazer entrega, á exma. sra. d. Darcy Vargas, da quantia de 3:269$900 referente a 30 por cento da renda liquida do jogo dos veteranos realizada nesta capital, destinada a Casa das Meninas e Casa do Pequeno Jornaleiro.

# O Torneio Aberto de Tennis do Tijuca

O tradicional Campeonato Aberto de Tennis do Tijuca já foi iniciado. Os primeiros jogos levados a effeito tiveram um desenrolar empolgante, esperando-se, portanto, que, passada a phase preliminar, este certame attinja as suas verdadeiras proporções. Entre os grandes tennistas que participarão do campeonato tijucano, figuram elementos de real projecção nas quadras cariocas e paulistas.

O gremio cajuty, desejando este anno dar á sua prova maxima uma nota caracteristica, vae convidar notaveis tennistas, entre estes, Ricardo Pernambuco, Humberto Costa, Alcides Procopio, Manoel Fernandes, Jiro Fujikma, os quaes, por si só, constituirão, de certo, soberbo espectaculo tennistico, capaz de enthusiasmar os aficionados do elegante sport da raquette.

**OS JOGOS DE HOJE**

Para hoje, o Departamento de Tennis do Tijuca marcou os seguintes jogos: ás 8 horas: Eurico Cortes-José Araujo Jr. x Vencedor Vimer-Marçal x A. Moraes-José Marcio; Edgard Vasconcellos-A. Coutinho x vencedor M. Tovar-Nelson Walter-Enno Doudt-Antonio Cruz; Luiz Fernando-Luiz Ernani x vencedor Alcisio Magalhães-Raul Gitahy-Dahil-Waldyr de Mattos; Georgino Peres-A. Fraga x vencedor Zeferino Batsos-J. Martins-A. Magalhães-R. Gitahy; vencedor E. Damazio-Bernardino Campos x vencedor M. Costa-N. Walter; vencedor Ivo Pinto-Mario Oliveira x vencedor A. Moraes x Oswaldo Almeida.

## *Porque Não Se Utiliza a Lei de Requisições?*

**A reunião dos technicos e directores sportivos para trocarem idéas sobre a formação do scratch carioca, revelou, mais uma vez que os clubs collocam o campeonato carioca acima de qualquer um outro.**

**Welfare, habilmente fez considerações sobre o estado de treinamento actual dos jogadores dos tres clubs collocados em primeiro lugar, para concluir que elles não pensam exercitar-se para formarem no seleccionado carioca.**

**Ficou, então, resolvida, a constituição do "scratch" com a requisição de trinta jogadores, que serão requisitados dos outros seis gremios.**

**Poder-se-á formar, de facto entre os jogadores dos clubs que não aspiram o campeonato um bom combinado. No entanto ha nos "teams" dos tres "leaderes" jogadores imprescindiveis e que apesar de invejavel virtuosidade precisam treinos de conjunto com seus futuros companheiros.**

**Mesmo porque football é sport onde a victoria depende mais de esforço collectivo do que de esforços ou valores individuaes.**

**O football praticado no Brasil é "football assaciation", logo não se concebe que se façam treinos com os jogadores dos outros clubs para mais tarde incluir os jogadores que são considerados como os que não precisam, pela renomada classe, e porque estão incorporados a esquadrões que aspiram o campeonato.**

**Porque não usa a Liga de Football dos poderes que lhe conferem os contratos dos jogadores e a chamada lei das requisições?...**

**Seria esse o remedio legal para o football carioca apresentar-se com sua força maxima e as multas previstas no regulamento impediriam que os clubs usassem artificios para negarem os seus players.**

## *Inaugura-se Hoje o Departamento Juvenil do Botafogo F. C.*

Inaugura-se hoje, ás 16 horas, o Departamento Juvenil do Botafogo.

Compreendendo a grande utilidade de tal criação, os directores do gremio alvi-negro organizaram para a tarde de hoje uma grande festa civico-sportiva á qual estarão presentes as altas autoridades administrativas e sportivas do paiz além de familias especialmente convidadas para a solennidade.

## *Vasco x C. R. Botafogo e Riachuelo x Olympico a Rodada de Sensação de Amanhã*

OS LEADERES DO CAMPEONATO CARIOCA DE BASKETBALL ESTARÃO COM SUAS POSIÇÕES AMEAÇADAS

O Campeonato Carioca de Basketball marca amanhã o seu proseguimento com a realização de uma etapa importante e de caracter decisivo para os occupantes das primeiras collocações.

O Vasco e Riachuelo, actualmente collocados no 1º e 2º postos terão a enfrentar amanhã o C. R. Botafogo e o Olympico, respectivamente. Embora contando com o handicap de actuar na propria quadra, Vasco e Riachuelo estarão ameaçados de perderem sua posição, isto porque pelejarão contra equipes de reconhecido valor e capazes, portanto, de qualquer surpresa. Os dois jogos muito interesse estão despertando e por certo accorrerá ao local dos jogos uma assistencia numerosa e avida de sensação.

## *Os Jogos de Hoje, Pelo Campeonato Juvenil de Basketball*

O Campeonato Juvenil de Basketball, interessante certame promovido pela L. C. B., prosegue hoje pela manhã com a realização de tres jogos. As pelejas serão iniciadas ás 9 horas e obedecerão ao controle das seguintes autoridades:

S. Christovão x Riachuelo — Rua Figueira de Mello. Mario de Oliveira, arbitro; Victor de Azevedo, fiscal; Alair G. de Oliveira, chronometrista; Orestes Montenegro, apontador e Juvenal M. V. Costa, delegado.

Tijuca x Sampaio — Gymnasio da rua Conde de Bomfim. Kleber de Carvalho, arbitro; Georges Gerard, fiscal; Bergson Maciel Pinheiro, chronometrista; Adolpho Peres Filho, apontador e Antonio C. Braga, delegado.

America x Botafogo F. C. — Quadra da rua Campos Salles. Edison Mitrano, arbitro; Carlos Marques, fiscal; Edgard P. Rabello, chronometrista; José Jorge Marques, apontador e Alfredo T. Novaes, delegado.

# Com a Derrota do Fluminense o Flamengo Será o Leader Absoluto

(Conclusão da 10ª pagina)

clubs que na realidade não se querer desfazer no valor dos fu- podem bater contra este, com possibilidades de successo. São, portanto, quatro pontos. O Vasco se acha á tres de distancia do Fluminense. Não póde, pois, perder os mesmo empatar o jogo de hoje. Naturalmente que o Fluminense tudo fará para trazer de São Januario os dois pontos que lhe assegurarão a privilegiada situação no placard. Mas o Vasco tambem ha de estar vigilante, porque, conforme nossa exposição clara não póde perder mais, nem um ponto porque será sim, então, a perda de suas ultimas esperanças!

**REVANCHE SENSACIONAL**

Eis um aspecto da luta de hoje de São Januario que dará um maior credito á sensação que ella nos promette.

O caracter de uma authentica revanche. Revanche sensacional porém, amistosa e sobretudo sportiva.

Quem não se lembra daquella peleja entre o Fluminense e o Vasco, no segundo turno, que serviu para dar motivo ao mais rumoroso e melindroso caso da Liga de Football do Rio de Janeiro, em 1940?

Toda a cidade conhece, de sobejo, esse lamentavel facto. Todos sabemos que isso tudo, tambem, influirá, certamente, no animo da torcida e dos jogadores dos dois bandos para que a peleja de logo mais á tarde se revista do cunho mais sensacional que se póde imaginar. E' a revanche da torcida, é a revanche dos cracks.

**RECORD DE RENDA?**

Este anno já houve um jogo que bateu todas as rendas que se conseguiu em jogos do campeonato. Foi naquelle Fla-Flu em que até para o torcida sorrir teria que pedir licença aos amigos do lado para o abrir da bocca...

Pois bem, hoje o Vasco espera que essa fabulosa renda que passou de cento e setenta contos de réis, seja ultrapassada, pois que, o match de hoje é sem comparação, mais importante do que aquelle Fla-Flu, cuja propaganda de certos jornaes foi a maior possivel.

**OS DOIS TEAMS E SUAS POSSIBILIDADES**

Fazendo-se um confronto dos dois teams, da qualidade de cada bando, não póde o reporter, honestamente dizer que ambos representam a grandeza do nosso football, porém que elles possuem indiscutivelmente, os dois melhores teams da cidade. Pensamos que o Vasco leva uma pequena vantagem sobre seu contendor, porque nos parece que a turma componente do onze principal está melhor preparada e mais descansada em face de não terem, todos, tomado parte em todos os jogos do campeonato da cidade. Houve tambem varias modificações no esquadrão vascaino que serviram para afastar do team elementos que tiveram descanso.

O onze vascaino está bem treinado. Apenas se sente ainda da falta de seu magnifico médio uruguayo, Figliola, que se acha na cerca por motivo de suspensão.

Quanto ao Fluminense vem de realizar uma jornada mais interessante do que as anteriores, abatendo o America por um score largo, numa peleja que foi disputadissima.

O tricolor continua apresentando o mesmo defeito, a mesma fraqueza que vem tendo sua linha média desde a saida de Malazzo. Nem Brant, nem Mario Ramos, nem Vicentini conseguiram solucionar ainda o problema. O posto de Malazzo continua á sua espera. E isso serve para offerecer a todos os contendores do tricolor um flanco aberto, muito fraco que lhe tem arrastado á uma ingrata e immerecida situação no campeonato da cidade. A peleja de hoje póde decidir, por um lado, o campeonato. Vencendo o Vasco, ficam ainda no pareo os tres primeiros collocados. Vencendo o Fluminense, está a dupla Fla-Flu habilitada para decidir entre si o certame carioca.

# ADMINISTRAÇÃO PUBLICA

## Expediente do DASP

*Auxiliar de Agronomo* — Foi designada a seguinte Banca Examinadora da prova para Auxiliar de Agronomo: Alvaro Barcellos Fagundes (presidente), Nicanor Lemgruber (substituto eventual do presidente) e Carlos Henrique da Rocha Lima.

*Agente da Policia Maritima* — A prova de Geographia Geral e de Chorographia do Brasil do concurso para Agente da Policia Maritima será effectuada ás 10,30 horas de amanhã, no Instituto de Educação.

*Artifice VII e IX* — Os candidatos a Artifice VII e IX (linotypistas videntes) da Secção Braile do Instituto Benjamin Constant deverão comparecer ás 14 horas do proximo dia 20, á séde do mesmo Instituto, afim de se submetterem á parte oral da referida prova.

*Technico de Administração* — (Material) — A prova pratica de Technico de Administração do DASP será identificada amanhã, ás 17 horas, no saguão do Palacio do Trabalho.

*Concurso para Detective* — A prova de uso de armas de fogo proseguirá a 19 do corrente, quando serão chamados os candidatos constantes da relação publicada na imprensa a 15 deste mez.

*Official Administrativo* — A prova de Mathematica e noções de Contabilidade Publica (dos candidatos desta capital, Bello Horizonte e São Paulo) do concurso para Official Administrativo, será identificada amanhã, ás 17 horas, no local das inscripções (saguão do Palacio do Trabalho).

As provas de Portuguez e de Direito Administrativo e Direito Constitucional, do mesmo concurso, deverão realizar-se no proximo domingo, nas mesmas cidades.

*Entrega de Certificados de Reservistas* — Tendo em vista a proxima commemoração do "Dia do Reservista", acham-se á disposição dos seus portadores, na Divisão de Selecção do DASP, nas horas do expediente, os certificados e cadernetas de reservistas apresentados pelos candidatos para fins de inscripção em concursos ou provas e expedição de certificados de habilitação.

## Ministerio da Guerra

Em data de hontem, o general Silva Junior, commandante da 1ª Região Militar, nomeou o general Heitor Borges, commandante da I. D. e da guarnição da Villa Militar, para proceder a um inquerito policial-militar.

— Foram nomeados encarregados de inqueritos policiaes militares o major Delmiro Pereira de Andrade, capitães José Alexino Bittencourt e José Alberto Bittencourt, todos do 2 Rº. I. e nomeados pelo respectivo commandante: Jayme Pacheco, do 1º R. C. R. e Ary Ruch, do 3º R. I.

— O coronel medico dr. Alarico Damazio, que ha muito vinha dirigindo o Instituto Militar de Biologia, por ter sido transferido para a reserva, transmittiu, hontem pela manhã, a sua direcção ao seu substituto, major medico dr. Helvecio Rego Monteiro. Para esse fim reuniu os seus antigos auxiliares no gabinete da direcção, onde fez ler o boletim de despedidas. Falou resaltando as qualidades de soldado e de chefe do antigo director o capitão João Braga de Araujo.

— O ministro da Guerra nomeou ha mezes uma commissão que ficou composta do general Manoel Rabello, presidente; coronel Heraclito Pires Ribeiro e major Jaire Jair de Albuquerque, para estudar a situação da Caixa de Construcções de Casas do Ministerio da Guerra. Essa commissão, depois de longo estudo, acaba de entregar o seu desenvolvido relatorio áquelle titular.

— A Pequena Cruzada homenageará o Exercito tambem na Feira de Amostras, com um jantar dansante que será presidido pelo ministro da Guerra. Esse jantar que terá logar no proximo dia 1º de dezembro contará com a presença das altas autoridades civis e militares e corpo diplomatico. Os logares poderão desde já ser reservados pelo phone 26-1632, com mlle. E. Polo.

— No proximo dia 21 do corrente, ás 10,30 horas, na séde da Escola de Intendencia, á rua São Francisco Xavier n. 301, terá logar a conferencia do major Sebastião Augusto de Carvalho, subdirector de ensino da referida Escola, sobre o thema "Os Novos Rumos da Pedagogia no Exercito". O coronel Souza Docca, director de Intendencia, tornou extensivo aos seus auxiliares o convite que lhe foi endereçado pelo coronel Seróa da Motta, director daquella Escola.

— O major Augusto da Cunha Magessi Pereira foi mandado permanecer na 3ª secção até a conclusão dos trabalhos de que se acha encarregado. Para inclusão no quadro de accesso foi mandado á inspecção de saude o major Giliath Ururahy Florim. Assumiu as suas funcções de adjunto do Estado Maior o capitão João Dutra de Castilho.

— Encontra-se nesta capital, a serviço, o general Salvador Cesar Obino, commandante da Infantaria Divisionaria da 4ª Região Militar. Esse official-general apresentou-se hontem ao ministro da Guerra e á Secretaria Geral.

— O ministro da Guerra, em aviso n. 4.106 de 14 deste, declarou que fica suspensa, provisoriamente, a execução do aviso numero 2.264, de 20 de junho de 1940, que approva as Instrucções Reguladoras da Prophylaxia da Tuberculose no Exercito, na parte referente á radio-photographia (processo dr. Manoel de Abreu), nas inspecções de saude dos sorteados.

— O ministro da Guerra concedeu quinze dias de prorogação para a conclusão do inquerito policial-militar de que é encarregado o ten. cel. av. Lisias Augusto Rodrigues, de accordo com o parag. 4º do art. 115 do C. J. M.

— Foi designado o 1º tenente Oscar Lacé Teixeira Lopes para substituir o seu collega Atos Fabio Romano Botelho, na commissão de que trata esta nota.

— Apresentaram-se, pelos motivos que se seguem, os seguintes officiaes: major Inade de Carvalho Tuper, por ter passado á disposição do S. E. R., afim de fiscalizar obras no 1º B. C.; capitães Mario de Barros Cavalcanti, por ter de recolher-se ao C. P. O. R.; Alcir d'Avila Mello, por ter sido transferido para o 12º R. I.; Roque da Silva Palmeiro, do 5º R. C. I., por conclusão de curso e entrado em curso; Hugo Mendes Villela, do 2º R. I., por ter sido transferido para o 12º R. I., desligando e entrado em transito; medicos drs. José de Arruda Valin, do 1º E. S. R., por ter de regressar á sua unidade; Murillo Coutinho Cesar da Costa, por ter sido substituido na J. M. S. do P. C. n. 6.

## Ministerio do Trabalho

O Intendente do Serviço de Identificação Profissional do D. N. T. deferiu os pedidos de rectificação de carteira de identificação das seguintes pessoas: Amaro de Souza, Sidney dos Santos Mendes, Armilo Teixeira Ferreira, Antonio Rufino Azevedo Vieira Junio Gomes da Costa, Manoel José de Andrade, Candido de Carvalho, Jacyntho Pedro, Maria Nunes de Abreu, Calavié Rodrigues Monteiro, José Marques de Araujo, Manoel Solla Nunez, Seraphim Gonçalves Vieira, Carlos de Almeida Carneiro, Josué da Silva, Rufino Pereira dos Santos, Antonio Rebello Cardoso, Karl Len, João de Sá, Manoel Vieira da Silva Junior, Abilio Rodrigues e Barbara Len.

— O ministro do Trabalho, sr. Waldemar Falcão, transmittiu ao seu collega da pasta da Fazenda, por se tratar de assumpto affecto ao seu Ministerio, o memorial em que um despachante aduaneiro appella no sentido de ser adoptada uma providencia que, em face da diminuição do movimento maritimo, venha melhorar as actuaes condições do trabalho da classe a que pertence.

— Durante o mez de outubro proximo passado, a 5ª Junta de Conciliação e Julgamento do Districto Federal realizou 23 audiencias, attendendo a 19 reclamações procedentes, na importancia de 6:601$700, e considerando improcedentes 24, no valor de 9:105$000. Foram realizadas, no mesmo periodo, 22 conciliações, na importancia de 2:629$200.

**LIVRARIA ALVES**
**Livros collegiaes e academicos**

## Ministerio da Educação

Ao requerimento feito pelo Instituto Superior Nossa Senhora de Sion, desta capital, ao presidente da Republica, o titular da pasta da Educação, deu o seguinte parecer, approvado pelo chefe do Governo: "O requerimento do Instituto de Ensino Superior Nossa Senhora de Sion não póde ser attendido. A autorização para funccionamento é materia regulada pelos decretos n. 421, de 11 de maio de 1938, e numero 2.076, de 8 de março de 1940. Mesmo applicando-se ao caso o primeiro decreto-lei citado, que exigia, para que a autorização fosse concedida, a decisão da maioria do Conselho Nacional de Educação, ainda não poderia o requerimento ter deferimento, visto como a decisão favoravel desse Conselho foi formada por oito votos, isto é, justamente pela sua metade (O Conselho Nacional de Educação é composto de dezeseis membros) e não pela sua maioria. Nestas condições, o que cumpre no caso observar é o parecer da Commissão de Ensino Superior, relatado pelo prof. Reynaldo Porchat. Submetto a materia á elevada consideração de v. ex."

Esteve em visita ao Instituto Nacional de Estudos Pedagogicos o sr. Ruy Carneiro, interventor federal na Parahyba, que alli se demorou examinando os estudos que esse orgão technico do Ministerio da Educação está realizando, para servirem de base á remodelação do ensino naquelle Estado do Nordeste.

## Victima de Quéda

No Posto de Assistencia do Meyer medicou-se hontem, o operario José Anacleto Ferreira, de 50 annos de idade, morador no Caminho de Itaóca n. 764, que apresentava ferida contusa no frontal e suspeita de fractura do craneo.

José Anacleto fôra victima de uma quéda na ponte do rio Timbó, sendo internado no Prompto Soccorro.

**CONCURSO HIPPICO DE ARTILHEIRO** — A photographia acima mostra um grupo de concorrentes que disputarão o Concurso Hippico de Artilheiro, que se realizará, em breve, na pista do Grupo Escola de Artilharia, aquartelado em Deodoro. O programma a ser levado a effeito reunirá uma serie de bons cavalleiros, cabendo ao primeiro collocado, como premio, um animal de criação da Remonta do Exercito. O concurso Hippico do Artilheiro, que estava marcado para hontem, não poude ser realizado devido ao máu tempo, ficando transferido para data que será opportunamente marcada pelo general Eurico Gaspar Dutra, titular da pasta da Guerra.

CONCESSÃO UNICA DO GOVERNO DA REPUBLICA

# LOTERIA FEDERAL DO BRASIL

Contrato celebrado com o Governo da União em 24 de Dezembro de 1937, á vista do Dec. Lei N. 21.143, de 10 de Março de 1932

**297.ª EXTRAÇÃO** — PREMIO MAIOR: **500:000$000** — **PLANO T**

## Lista da extração de SABADO, 16 de NOVEMBRO de 1940

## 3.826 PREMIOS

(Nesta LISTA não figuram por extenso os numeros premiados pela terminação do ultimo algarismo, mas figuram os premiados pelos finaes duplos do 2.º ao 4.º premios)

Os bilhetes são litografados em papel branco, tinta azul, encarnada, fundo café e numeração preta na frente, com a inscrição: EXTRAÇÃO EM 16 DE NOVEMBRO DE 1940

ATENÇÃO: VERIFIQUEM A TERMINAÇÃO SIMPLES DE SEUS BILHETES

Todos os numeros terminados em 0 têm 80$000

### 0

12 – 80$, 49 – 80$, 76 – 80$, 78 – 100$, 112 – 80$, 115 – 100$, 119 – 80$, 176 – 80$, 203 – 100$, 212 – 80$, 219 – 80$, 276 – 80$, 312 – 80$, 313 – 100$, 333 – 100$, 338 – 100$, 349 – 80$, 362 – 100$, 376 – 80$, 404 – 100$, 412 – 80$, 449 – 80$, 472 – 100$, 476 – 80$, 510 – 200$, 513 – 100$, 512 – 80$, 549 – 80$, 557 – 100$, 576 – 80$, 606 – 100$, 612 – 80$, 649 – 80$, 676 – 100$, 678 – 80$, 712 – 80$, 714 – 200$, 749 – 80$, 769 – 100$, 778 – 80$, 808 – 100$, 812 – 80$, 849 – 80$, 864 – 100$, 874 – 100$, 876 – 80$, 912 – 80$, 949 – 80$, 953 – 100$, 963 – 100$, 976 – 80$, 999 – 100$

### 1

1012 – 80$, 1049 – 80$, 1076 – 80$, 1094 – 100$, 1112 – 80$, 1131 – 100$, 1149 – 80$, 1173 – 100$, 1176 – 80$, 1212 – 80$, 1219 – 100$, 1239 – 100$, 1249 – 80$, 1276 – 80$, 1312 – 80$, 1349 – 80$, 1376 – 80$, 1412 – 80$, 1449 – 80$, 1461 – 100$, 1463 – 200$, 1476 – 80$, 1484 – 100$, 1512 – 80$, 1519 – 100$, 1525 – 100$, 1549 – 80$, 1571 – 100$, 1575 – 100$, 1576 – 80$, 1612 – 80$, 1621 – 100$, 1649 – 80$, 1676 – 80$, 1698 – 100$, 1705 – 100$, 1712 – 80$, 1749 – 80$, 1776 – 80$, 1777 – 100$, 1812 – 80$, 1818 – 100$, 1834 – 100$, 1840 – 100$, 1849 – 80$, 1863 – 100$, 1876 – 80$, 1886 – 100$, 1898 – 100$, 1912 – 80$, 1917 – 100$, 1949 – 80$, 1962 – 100$, 1968 – 100$, 1976 – 80$

### 2

2012 – 80$, 2019 – 80$, 2076 – 80$, 2112 – 80$, 2120 – 500$, 2149 – 80$, 2151 – 100$, 2176 – 80$, 2212 – 80$, 2221 – 200$, 2249 – 80$, 2276 – 80$, 2305 – 100$, 2306 – 100$, 2312 – 80$, 2349 – 80$, 2376 – 80$, 2412 – 80$, 2429 – 100$, 2449 – 80$, 2476 – 80$, 2502 – 100$, 2506 – 100$, 2509 – 100$, 2512 – 80$, 2525 – 100$, 2549 – 80$, 2554 – 100$, 2562 – 100$, 2576 – 80$, 2612 – 80$, 2613 – 100$, 2638 – 100$, 2645 – 100$, 2649 – 80$, 2650 – 100$, 2676 – 80$, 2701 – 100$, 2702 – 100$, 2712 – 80$, 2737 – 100$, 2749 – 80$, 2763 – 100$, 2767 – 200$, 2776 – 80$, 2806 – 100$, 2811 – 100$, 2812 – 80$, 2841 – 100$, 2849 – 80$, 2858 – 100$, 2872 – 200$, 2876 – 80$, 2906 – 100$, 2912 – 80$, 2923 – 100$, 2949 – 80$, 2976 – 80$

### 3

3012 – 80$, 3049 – 80$, 3062 – 100$, 3076 – 80$, 3112 – 80$

**3129** Aproximação **12:500$**

**3130 — 500:000$ — S. PAULO**

**3131** Aproximação **12:500$**

3137 – 500$, 3149 – 80$, 3165 – 100$, 3176 – 80$, 3188 – 100$, 3212 – 80$, 3249 – 80$, 3276 – 80$, 3292 – 200$, 3312 – 80$, 3315 – 100$, 3349 – 80$, 3376 – 100$, 3376 – 80$, 3380 – 500$, 3412 – 80$, 3441 – 100$, 3449 – 80$, 3455 – 100$, 3473 – 100$, 3476 – 80$, 3499 – 100$, 3501 – 100$, 3512 – 100$, 3512 – 80$, 3549 – 80$, 3558 – 100$, 3570 – 100$, 3576 – 80$, 3585 – 100$, 3612 – 80$, 3617 – 100$, 3649 – 80$, 3676 – 80$, 3706 – 100$, 3712 – 80$, 3719 – 100$, 3740 – 200$, 3741 – 100$, 3749 – 80$, 3773 – 100$, 3776 – 80$, 3812 – 80$, 3831 – 100$, 3849 – 80$, 3856 – 100$, 3876 – 80$, 3885 – 100$, 3891 – 100$, 3912 – 80$, 3949 – 80$, 3956 – 100$, 3976 – 80$, 3988 – 100$

### 4

4003 – 100$, 4012 – 80$, 4023 – 200$, 4049 – 80$, 4078 – 80$, 4079 – 100$, 4112 – 80$, 4113 – 100$, 4149 – 100$, 4159 – 100$, 4176 – 80$, 4200 – 100$, 4212 – 80$, 4239 – 100$, 4249 – 80$, 4276 – 80$, 4299 – 100$, 4312 – 80$, 4321 – 100$, 4349 – 80$, 4376 – 80$, 4382 – 100$, 4412 – 80$, 4449 – 80$, 4455 – 100$, 4476 – 80$, 4479 – 100$, 4483 – 100$, 4512 – 80$, 4549 – 80$, 4576 – 80$, 4612 – 80$, 4648 – 100$, 4649 – 80$, 4661 – 100$, 4676 – 80$, 4697 – 100$, 4712 – 80$, 4714 – 100$, 4749 – 80$, 4751 – 100$, 4776 – 80$

**4779 — 1:000$000**

4812 – 80$, 4842 – 100$, 4849 – 80$, 4876 – 80$, 4887 – 200$, 4899 – 100$, 4912 – 80$, 4928 – 200$, 4943 – 100$, 4948 – 200$, 4949 – 80$, 4951 – 100$, 4976 – 80$

### 5

5012 – 80$, 5014 – 100$, 5049 – 80$, 5076 – 80$, 5110 – 100$, 5112 – 80$, 5135 – 100$, 5149 – 80$, 5170 – 100$, 5176 – 80$, 5207 – 100$, 5212 – 80$, 5249 – 80$, 5258 – 200$, 5276 – 80$, 5297 – 100$, 5312 – 80$, 5349 – 80$, 5370 – 100$, 5376 – 80$, 5381 – 100$, 5385 – 100$, 5402 – 100$, 5404 – 100$, 5412 – 80$, 5428 – 200$, 5449 – 80$, 5476 – 80$, 5497 – 100$, 5512 – 80$, 5523 – 100$, 5549 – 80$, 5576 – 80$, 5606 – 100$, 5612 – 80$, 5619 – 100$, 5649 – 80$, 5652 – 100$, 5653 – 100$, 5676 – 80$, 5712 – 80$, 5717 – 100$, 5722 – 100$, 5726 – 100$, 5749 – 80$, 5776 – 80$, 5812 – 80$, 5849 – 80$, 5856 – 100$, 5871 – 100$, 5876 – 80$, 5879 – 100$, 5883 – 100$, 5897 – 100$, 5912 – 80$, 5925 – 200$, 5949 – 100$, 5971 – 100$, 5976 – 80$

### 6

6000 – 100$, 6001 – 100$, 6003 – 100$, 6012 – 80$, 6017 – 100$, 6029 – 100$, 6049 – 80$, 6076 – 80$, 6112 – 80$, 6113 – 100$, 6140 – 100$, 6149 – 80$, 6176 – 80$, 6178 – 100$, 6180 – 100$, 6191 – 100$, 6202 – 100$, 6212 – 80$, 6231 – 100$, 6249 – 80$, 6263 – 100$, 6276 – 80$, 6312 – 80$, 6349 – 80$, 6350 – 100$, 6376 – 80$, 6393 – 100$, 6412 – 80$, 6414 – 500$, 6449 – 80$, 6476 – 80$, 6504 – 100$, 6508 – 100$, 6512 – 80$, 6513 – 100$, 6549 – 80$, 6564 – 100$, 6574 – 100$, 6576 – 80$, 6590 – 100$, 6612 – 80$, 6645 – 100$, 6649 – 80$, 6676 – 80$, 6683 – 100$, 6693 – 100$, 6695 – 200$, 6704 – 100$, 6712 – 80$, 6720 – 100$, 6735 – 100$, 6739 – 100$, 6749 – 100$, 6749 – 80$, 6760 – 100$, 6776 – 80$, 6812 – 80$, 6813 – 100$, 6849 – 80$, 6851 – 100$, 6876 – 80$, 6905 – 100$, 6912 – 80$, 6949 – 80$, 6955 – 200$, 6960 – 100$, 6976 – 80$, 6994 – 100$

### 7

7012 – 80$, 7029 – 100$, 7049 – 80$, 7076 – 80$, 7080 – 100$, 7112 – 80$, 7149 – 80$, 7160 – 100$, 7176 – 80$, 7179 – 100$, 7183 – 100$, 7212 – 80$

**7217 — 1:000$000**

7249 – 80$, 7275 – 100$, 7276 – 80$, 7283 – 100$, 7300 – 100$, 7305 – 100$, 7309 – 100$, 7312 – 80$, 7318 – 100$, 7321 – 100$, 7326 – 100$, 7332 – 100$, 7349 – 80$, 7370 – 100$, 7376 – 80$, 7390 – 100$

**7412 — 30:000$000 — BAIA**

7412 – 80$, 7429 – 200$, 7449 – 80$, 7476 – 80$, 7486 – 100$, 7512 – 80$, 7514 – 100$, 7549 – 80$, 7574 – 100$, 7576 – 80$, 7592 – 100$, 7612 – 80$, 7636 – 100$, 7649 – 80$, 7676 – 80$, 7712 – 80$, 7727 – 100$, 7749 – 80$, 7763 – 100$, 7776 – 80$, 7778 – 100$, 7786 – 200$, 7793 – 100$, 7812 – 100$, 7812 – 80$, 7818 – 500$, 7832 – 100$, 7849 – 80$, 7850 – 100$, 7855 – 100$, 7856 – 100$, 7861 – 100$, 7876 – 80$, 7879 – 100$, 7903 – 100$, 7912 – 80$, 7913 – 100$, 7924 – 200$, 7940 – 100$, 7949 – 80$, 7951 – 100$, 7976 – 80$

### 8

8012 – 80$, 8036 – 100$, 8049 – 80$, 8062 – 100$, 8076 – 80$, 8095 – 100$, 8112 – 80$, 8145 – 100$, 8149 – 80$, 8176 – 80$, 8212 – 80$, 8231 – 100$, 8236 – 100$, 8249 – 80$, 8269 – 100$, 8276 – 80$, 8278 – 100$, 8282 – 100$, 8298 – 100$, 8312 – 80$, 8349 – 80$, 8376 – 80$

**8378 — 1:000$000**

8412 – 80$, 8449 – 80$, 8454 – 100$, 8466 – 100$, 8476 – 80$, 8491 – 100$, 8508 – 100$, 8512 – 80$, 8534 – 100$, 8549 – 80$, 8561 – 100$, 8576 – 80$, 8604 – 100$, 8612 – 80$, 8617 – 100$, 8649 – 80$, 8676 – 80$, 8691 – 100$, 8712 – 80$, 8749 – 80$, 8762 – 100$, 8776 – 80$, 8789 – 100$, 8812 – 100$, 8812 – 80$, 8820 – 100$, 8849 – 80$, 8876 – 80$, 8883 – 100$, 8912 – 80$, 8914 – 100$, 8916 – 100$, 8949 – 80$, 8976 – 80$, 8993 – 100$

### 9

9000 – 200$, 9004 – 100$, 9012 – 80$, 9019 – 100$, 9049 – 80$, 9071 – 100$, 9076 – 80$, 9112 – 80$, 9129 – 100$, 9142 – 100$, 9149 – 80$, 9176 – 80$, 9212 – 80$, 9234 – 100$, 9249 – 80$, 9255 – 100$, 9268 – 100$, 9276 – 80$, 9296 – 100$, 9312 – 80$, 9343 – 100$, 9349 – 80$, 9352 – 100$, 9376 – 80$, 9412 – 80$, 9449 – 80$, 9476 – 80$, 9504 – 100$, 9510 – 100$, 9512 – 80$, 9516 – 100$, 9541 – 100$, 9549 – 80$, 9561 – 100$, 9576 – 80$, 9593 – 100$, 9612 – 80$, 9631 – 100$, 9649 – 80$, 9671 – 100$, 9676 – 80$, 9703 – 500$, 9712 – 80$, 9715 – 100$, 9749 – 80$, 9751 – 100$, 9776 – 80$, 9812 – 80$, 9839 – 100$, 9849 – 80$, 9866 – 100$, 9876 – 80$, 9892 – 100$, 9912 – 80$, 9920 – 100$, 9949 – 80$, 9976 – 80$

### 10

10012 – 80$, 10028 – 100$, 10049 – 80$, 10067 – 200$, 10076 – 80$, 10112 – 80$, 10149 – 80$, 10171 – 100$, 10176 – 80$, 10212 – 80$, 10218 – 100$, 10249 – 80$, 10276 – 80$, 10312 – 80$, 10325 – 100$, 10349 – 80$, 10374 – 100$, 10375 – 100$, 10376 – 80$, 10396 – 100$, 10397 – 100$, 10411 – 100$, 10412 – 80$, 10449 – 80$, 10475 – 100$, 10476 – 80$, 10504 – 200$, 10512 – 100$, 10512 – 80$, 10520 – 100$, 10534 – 100$, 10549 – 80$, 10568 – 200$, 10576 – 80$, 10612 – 80$, 10649 – 80$, 10676 – 80$, 10680 – 100$, 10708 – 100$, 10712 – 80$, 10735 – 100$, 10749 – 80$, 10776 – 80$, 10802 – 100$, 10812 – 80$, 10849 – 80$, 10851 – 100$, 10876 – 80$, 10912 – 80$, 10949 – 80$, 10976 – 80$, 10977 – 100$, 10994 – 100$

### 11

11012 – 80$, 11049 – 80$, 11056 – 100$, 11075 – 100$, 11076 – 80$, 11077 – 100$, 11082 – 100$, 11106 – 100$, 11108 – 100$, 11112 – 80$, 11117 – 100$, 11124 – 100$, 11126 – 100$, 11127 – 100$, 11149 – 80$, 11175 – 100$, 11176 – 80$, 11180 – 100$, 11212 – 80$, 11229 – 600$, 11235 – 100$, 11249 – 80$, 11263 – 100$, 11276 – 80$, 11280 – 100$, 11312 – 80$, 11317 – 100$, 11349 – 80$, 11376 – 80$, 11400 – 100$, 11412 – 80$, 11415 – 100$, 11440 – 100$, 11449 – 80$, 11460 – 100$, 11476 – 80$, 11489 – 100$, 11512 – 80$, 11525 – 100$, 11549 – 100$, 11549 – 80$, 11576 – 80$, 11597 – 100$, 11601 – 100$, 11603 – 100$, 11612 – 80$, 11619 – 100$, 11625 – 100$, 11649 – 80$, 11652 – 100$

**11659 — 1:000$000**

11676 – 80$, 11710 – 100$, 11712 – 80$, 11749 – 80$, 11759 – 100$, 11760 – 100$, 11768 – 100$, 11776 – 80$, 11800 – 100$, 11812 – 80$, 11844 – 100$, 11849 – 80$, 11857 – 100$, 11867 – 100$, 11876 – 80$, 11890 – 200$, 11896 – 100$, 11912 – 80$, 11949 – 80$, 11952 – 100$, 11975 – 100$, 11976 – 80$, 11979 – 100$

### 12

12001 – 100$, 12012 – 80$, 12019 – 100$, 12036 – 100$, 12049 – 80$, 12076 – 80$, 12088 – 100$, 12112 – 80$, 12149 – 80$, 12176 – 80$, 12212 – 80$, 12238 – 500$, 12249 – 80$, 12268 – 100$, 12276 – 80$, 12302 – 100$, 12312 – 80$, 12349 – 80$, 12351 – 100$, 12363 – 100$, 12376 – 80$, 12412 – 80$, 12449 – 80$, 12476 – 100$, 12476 – 80$, 12504 – 100$, 12512 – 80$, 12549 – 80$, 12576 – 80$, 12581 – 100$, 12601 – 100$, 12603 – 100$, 12612 – 80$, 12649 – 80$, 12676 – 80$, 12712 – 80$, 12714 – 100$, 12732 – 100$, 12744 – 200$, 12749 – 80$, 12752 – 100$, 12776 – 80$, 12789 – 100$, 12800 – 100$, 12812 – 80$, 12849 – 80$, 12876 – 80$, 12879 – 100$, 12890 – 100$, 12912 – 80$, 12921 – 500$, 12922 – 500$, 12946 – 100$, 12949 – 80$, 12955 – 100$, 12976 – 80$

### 13

13000 – 100$, 13012 – 80$, 13049 – 80$, 13076 – 80$, 13086 – 100$, 13095 – 100$, 13112 – 80$, 13127 – 100$, 13144 – 100$, 13149 – 80$, 13168 – 100$, 13176 – 80$, 13203 – 100$, 13202 – 100$, 13210 – 100$, 13212 – 80$, 13246 – 500$, 13249 – 80$, 13251 – 100$, 13262 – 100$, 13276 – 80$, 13312 – 80$, 13335 – 100$, 13349 – 80$, 13352 – 100$, 13376 – 80$, 13396 – 200$, 13402 – 200$, 13412 – 80$, 13417 – 100$, 13449 – 80$, 13476 – 80$, 13480 – 100$, 13512 – 80$, 13527 – 100$, 13538 – 100$, 13549 – 80$, 13576 – 80$, 13612 – 80$, 13649 – 80$, 13668 – 100$, 13676 – 80$, 13680 – 100$, 13711 – 100$, 13712 – 80$, 13746 – 100$, 13749 – 80$, 13762 – 100$, 13776 – 80$, 13812 – 80$, 13838 – 100$, 13849 – 80$, 13862 – 100$, 13876 – 80$, 13881 – 100$, 13908 – 100$, 13912 – 80$, 13918 – 100$, 13937 – 100$, 13949 – 80$, 13954 – 100$, 13963 – 100$, 13964 – 100$, 13976 – 80$, 13988 – 100$

### 14

14012 – 80$, 14027 – 100$, 14049 – 80$, 14063 – 100$, 14072 – 100$, 14076 – 80$, 14081 – 100$, 14093 – 100$, 14096 – 100$, 14112 – 80$, 14120 – 100$, 14140 – 80$, 14176 – 80$, 14200 – 100$, 14212 – 80$, 14219 – 100$, 14249 – 80$, 14257 – 100$, 14260 – 100$, 14276 – 80$, 14299 – 100$, 14312 – 80$, 14341 – 100$, 14349 – 80$, 14376 – 80$, 14391 – 100$, 14412 – 80$, 14437 – 100$, 14449 – 80$, 14455 – 100$, 14467 – 100$, 14476 – 80$, 14480 – 100$, 14512 – 80$, 14549 – 80$, 14567 – 100$, 14576 – 80$, 14579 – 100$, 14581 – 100$, 14612 – 80$, 14626 – 100$, 14649 – 80$, 14657 – 200$, 14659 – 100$, 14665 – 100$, 14676 – 80$, 14712 – 80$, 14749 – 80$, 14776 – 80$, 14812 – 80$, 14813 – 100$, 14849 – 80$, 14876 – 80$, 14905 – 100$, 14912 – 80$, 14944 – 100$, 14949 – 80$, 14976 – 80$, 14998 – 100$

### 15

15000 – 100$, 15011 – 100$, 15012 – 80$, 15043 – 100$, 15049 – 80$, 15076 – 80$, 15092 – 100$, 15112 – 80$, 15114 – 100$, 15149 – 80$, 15162 – 100$, 15176 – 80$, 15212 – 80$, 15249 – 80$, 15276 – 80$, 15302 – 100$, 15312 – 80$, 15340 – 100$, 15349 – 80$, 15376 – 80$, 15412 – 80$, 15449 – 80$, 15449 – 200$, 15450 – 100$, 15476 – 80$, 15512 – 80$, 15530 – 100$, 15536 – 100$, 15549 – 80$, 15576 – 80$, 15612 – 80$, 15622 – 100$, 15630 – 100$, 15640 – 100$, 15649 – 80$, 15655 – 100$, 15676 – 80$, 15691 – 100$, 15708 – 200$, 15712 – 80$, 15735 – 100$, 15742 – 100$, 15749 – 80$, 15759 – 100$, 15776 – 80$, 15812 – 100$, 15812 – 80$, 15849 – 80$, 15870 – 100$, 15876 – 80$, 15912 – 80$, 15928 – 100$, 15949 – 80$, 15962 – 100$, 15976 – 80$, 15992 – 100$

### 16

16004 – 100$, 16012 – 80$, 16049 – 80$, 16067 – 100$, 16076 – 80$, 16112 – 80$, 16119 – 100$, 16129 – 100$, 16139 – 100$, 16149 – 80$, 16176 – 100$, 16176 – 80$, 16195 – 100$, 16206 – 100$, 16212 – 80$, 16222 – 100$, 16247 – 100$, 16249 – 80$, 16254 – 100$, 16260 – 100$, 16268 – 100$, 16276 – 80$, 16304 – 100$, 16312 – 80$, 16322 – 100$, 16325 – 200$, 16349 – 80$, 16376 – 80$, 16391 – 200$, 16412 – 80$, 16449 – 80$, 16476 – 80$, 16485 – 100$, 16512 – 80$, 16541 – 100$, 16545 – 100$, 16549 – 80$, 16576 – 80$, 16612 – 80$, 16619 – 100$, 16649 – 80$, 16676 – 80$, 16712 – 80$, 16749 – 80$, 16776 – 80$, 16812 – 80$, 16849 – 80$, 16876 – 80$, 16885 – 100$, 16893 – 100$, 16898 – 100$, 16907 – 100$, 16912 – 80$, 16949 – 80$, 16976 – 80$, 16981 – 100$

### 17

17012 – 80$, 17021 – 100$, 17049 – 80$, 17076 – 80$, 17098 – 100$, 17100 – 100$, 17106 – 100$, 17112 – 80$, 17138 – 200$, 17149 – 80$, 17163 – 100$, 17176 – 80$, 17212 – 80$, 17215 – 100$, 17226 – 100$, 17240 – 100$, 17245 – 100$, 17249 – 80$, 17254 – 100$, 17276 – 80$, 17290 – 100$, 17297 – 500$, 17312 – 100$, 17312 – 80$, 17321 – 500$, 17330 – 100$, 17349 – 80$, 17373 – 100$, 17376 – 80$, 17412 – 80$, 17449 – 80$, 17457 – 100$, 17476 – 80$, 17512 – 80$, 17549 – 80$, 17576 – 80$, 17610 – 100$, 17612 – 80$, 17644 – 100$, 17649 – 80$, 17660 – 100$, 17675 – 100$, 17676 – 80$, 17712 – 80$, 17749 – 80$, 17776 – 80$, 17812 – 80$, 17825 – 100$, 17829 – 100$, 17849 – 80$, 17876 – 80$, 17878 – 200$, 17912 – 80$, 17932 – 200$, 17949 – 80$, 17976 – 80$

### 18

18012 – 80$, 18049 – 80$, 18076 – 80$, 18088 – 100$, 18112 – 80$, 18136 – 100$, 18149 – 80$

**18168 — 2:000$000 — RIO**

18176 – 80$, 18211 – 100$, 18212 – 80$, 18217 – 100$, 18218 – 100$, 18224 – 100$, 18249 – 80$, 18276 – 80$, 18304 – 100$, 18311 – 100$, 18312 – 80$, 18331 – 100$, 18347 – 100$, 18349 – 80$, 18376 – 80$, 18412 – 80$, 18436 – 100$, 18448 – 100$, 18449 – 80$, 18476 – 80$, 18478 – 100$, 18512 – 80$, 18549 – 80$, 18576 – 80$, 18577 – 100$, 18612 – 80$, 18636 – 100$, 18649 – 80$, 18668 – 100$, 18672 – 100$, 18676 – 80$, 18679 – 200$, 18686 – 100$, 18687 – 100$, 18712 – 80$, 18747 – 100$, 18749 – 80$, 18767 – 100$, 18776 – 80$, 18779 – 100$, 18785 – 100$, 18812 – 80$, 18849 – 80$, 18876 – 80$, 18912 – 80$, 18919 – 100$, 18949 – 80$, 18976 – 80$, 18999 – 100$

### 19

19006 – 100$, 19012 – 80$, 19025 – 100$, 19049 – 80$

**19062 — 1:000$000**

19076 – 80$, 19100 – 100$, 19112 – 80$, 19116 – 100$, 19149 – 80$, 19167 – 200$, 19168 – 100$, 19176 – 80$, 19212 – 80$, 19222 – 100$, 19249 – 80$, 19269 – 500$, 19276 – 80$, 19284 – 100$, 19312 – 80$, 19319 – 100$, 19328 – 100$, 19349 – 80$, 19359 – 500$, 19376 – 80$, 19397 – 500$, 19405 – 100$, 19412 – 80$, 19449 – 80$, 19463 – 100$, 19476 – 80$, 19496 – 100$, 19500 – 100$, 19512 – 100$, 19512 – 80$, 19522 – 100$, 19542 – 100$, 19549 – 80$, 19560 – 100$, 19576 – 80$, 19612 – 80$, 19616 – 100$, 19639 – 100$, 19640 – 100$, 19643 – 100$, 19646 – 100$, 19649 – 100$, 19649 – 80$, 19658 – 100$, 19668 – 100$, 19676 – 80$, 19677 – 100$, 19693 – 100$, 19712 – 80$, 19729 – 200$, 19734 – 100$, 19746 – 100$, 19749 – 80$, 19776 – 80$, 19801 – 100$, 19812 – 80$, 19849 – 80$, 19873 – 100$, 19879 – 80$, 19880 – 100$, 19912 – 80$, 19949 – 80$, 19953 – 100$, 19976 – 80$

### 20

20012 – 80$, 20047 – 100$, 20049 – 80$, 20076 – 80$, 20093 – 100$, 20112 – 80$, 20149 – 80$, 20164 – 100$, 20176 – 80$, 20212 – 80$, 20235 – 100$, 20247 – 100$, 20249 – 80$, 20276 – 80$, 20312 – 80$, 20328 – 100$, 20349 – 80$, 20376 – 80$, 20412 – 80$, 20419 – 100$, 20449 – 100$, 20449 – 80$, 20457 – 100$, 20476 – 80$, 20512 – 80$, 20521 – 100$, 20549 – 80$, 20576 – 80$, 20612 – 80$, 20639 – 100$, 20649 – 80$, 20662 – 100$, 20676 – 80$, 20701 – 100$, 20712 – 80$, 20749 – 80$, 20757 – 100$, 20769 – 100$, 20776 – 80$, 20794 – 100$, 20812 – 80$, 20849 – 80$, 20876 – 80$, 20912 – 80$, 20940 – 100$, 20949 – 80$, 20957 – 200$, 20976 – 80$, 20987 – 100$, 20989 – 100$

### 21

21012 – 80$, 21049 – 80$, 21076 – 80$, 21083 – 100$, 21098 – 200$, 21111 – 100$, 21112 – 80$, 21146 – 100$, 21149 – 80$, 21174 – 100$, 21176 – 80$, 21184 – 100$, 21212 – 80$, 21224 – 100$, 21249 – 80$, 21270 – 100$, 21276 – 80$, 21283 – 100$, 21312 – 80$, 21319 – 100$, 21326 – 100$, 21349 – 80$, 21368 – 200$, 21376 – 100$, 21376 – 80$, 21405 – 100$, 21412 – 80$, 21427 – 100$, 21443 – 100$, 21449 – 80$, 21476 – 80$, 21512 – 80$, 21519 – 100$, 21549 – 80$, 21576 – 80$, 21612 – 80$, 21647 – 100$, 21649 – 80$, 21676 – 80$, 21689 – 100$, 21710 – 100$, 21712 – 80$, 21749 – 80$, 21776 – 80$, 21812 – 80$

**21849 — 10:000$000 — PONTE NOVA**

21849 – 80$, 21866 – 100$, 21876 – 80$, 21912 – 80$, 21924 – 100$, 21949 – 80$, 21976 – 80$

### 22

22012 – 80$, 22020 – 100$, 22029 – 100$, 22038 – 100$, 22049 – 80$, 22052 – 100$, 22072 – 100$, 22076 – 80$, 22112 – 80$, 22121 – 100$, 22149 – 80$, 22158 – 100$, 22160 – 100$, 22176 – 80$, 22205 – 200$, 22212 – 80$, 22229 – 100$, 22249 – 80$, 22252 – 100$, 22268 – 100$, 22274 – 100$, 22276 – 80$, 22282 – 100$, 22312 – 80$, 22349 – 80$, 22376 – 80$, 22412 – 80$, 22413 – 100$, 22449 – 80$, 22468 – 100$, 22476 – 80$, 22495 – 100$, 22512 – 80$, 22549 – 80$, 22576 – 80$, 22589 – 200$, 22594 – 200$, 22612 – 80$, 22649 – 80$, 22659 – 100$, 22676 – 80$, 22710 – 100$, 22711 – 100$, 22712 – 80$, 22740 – 100$, 22749 – 80$, 22776 – 80$, 22812 – 80$, 22849 – 80$, 22876 – 80$, 22912 – 80$, 22949 – 80$, 22960 – 200$, 22976 – 80$

### 23

23012 – 80$, 23049 – 80$, 23076 – 80$, 23097 – 100$, 23112 – 80$, 23149 – 80$, 23165 – 100$, 23167 – 100$, 23176 – 80$, 23200 – 100$, 23212 – 80$, 23216 – 100$, 23249 – 80$, 23276 – 80$, 23312 – 80$, 23349 – 80$, 23376 – 80$, 23393 – 100$, 23412 – 80$, 23413 – 100$, 23449 – 80$, 23476 – 80$, 23506 – 100$, 23512 – 80$, 23544 – 100$, 23549 – 80$

**23576 — 5:000$000 — RIO**

23576 – 80$, 23590 – 100$, 23612 – 80$, 23620 – 100$, 23649 – 80$, 23661 – 100$, 23676 – 80$, 23712 – 80$, 23736 – 100$, 23749 – 80$, 23776 – 80$, 23812 – 80$, 23849 – 80$, 23865 – 100$, 23876 – 80$, 23912 – 80$, 23949 – 80$, 23976 – 80$

### Premios Maiores

**3130 — 500:000$ — S. PAULO**

**7412 — 30:000$000 — BAIA**

**21849 — 10:000$000 — PONTE NOVA**

**23576 — 5:000$000 — RIO**

**18168 — 2:000$000 — RIO**

Todos os numeros terminados em 0 têm 80$000

## Todos os numeros terminados em 0 têm 80$000

PLANO DA PRESENTE LISTA
PLANO T
PREMIOS

O ESCRITORIO Á RUA DA ALFANDEGA 88 ESTARÁ ABERTO PARA PAGAMENTOS TODOS OS DIAS UTEIS, DAS 9 ÁS 11 ½ E DAS 13 ½ ÁS 16 HORAS, EXCETO NOS DIAS FERIADOS.

A ADMINISTRAÇÃO PAGARÁ O VALOR QUE REPRESENTEM OS BILHETES PREMIADOS DURANTE OS PRIMEIROS 6 MESES DA RESPETIVA EXTRAÇÃO, AO SEU PORTADOR, E NÃO ATENDERÁ RECLAMAÇÃO ALGUMA POR PERDA OU SUBTRAÇÃO DE BILHETES.

NO CASO DO PREMIO MAIOR CABER AO NUMERO 1, SERÃO CONSIDERADOS COMO APROXIMAÇÕES O IMEDIATAMENTE SUPERIOR E O ULTIMO DOS MILHARES QUE JOGAREM; SENDO SORTEADO O ULTIMO, SERÃO APROXIMAÇÕES O IMEDIATAMENTE INFERIOR E O PRIMEIRO, ISTO É, O NUMERO 1.

AS EXTRAÇÕES PRINCIPIAM AS 14 HORAS

Plano da proxima extração em 20 de Novembro de 1940
PLANO X

# O Reapparecimento do Potro Bandido no Classico "Imprensa"

## O Filho de Santarém Correrá em Parelha Com Bolero

O Jockey Club Brasileiro, prestará esta tarde a sua annual homenagem á imprensa, fazendo disputar no Hippodromo Brasileiro o Classico "Imprensa".

Nessa prova intervirão seis productos indigenas de tres annos e a tordilha uruguaya Monita, que fará, então, a sua estréa em nossas pistas.

O reapparecimento de Bandido vem sendo aguardado, nessa carreira, com desusando interesse. Logo na estréa da sua geração, o filho de Santarém pinctou como um dos melhores "three-years". Mais tarde, com o augmento das distancias, o neto de Miss Florence teve um decrescimo de producção, até que, no Classico "Marciano de Aguiar", ao secundar Bagual, na frente de Yankee e Buscapé, deu a entender que ainda é um grande cavallo. Senão, vejamos a sua actuação esta tarde, que póde servir-lhe de uma ampla rehabilitação.

As nossas informações sobre os animaes que hoje correrão, são as seguintes:

### 1ª CARREIRA

ZAKARIA, 55 kilos — Em seguida a um segundo logar para Brasil, na frente de Brutus, Danglar e Bauá, veiu a perder para Jaça, Danglar, Barulho, Campista e Brutus. Capaz de rehabilitar-se, ganhando.

INDIO, 55 kilos — Ha duas semanas foi o ultimo collocado de Danglar, Uruayé, Camões Brasão, Campista e Buffalo. Discreto.

INHANDUHY, 55 kilos — Domingo passado registou o seu primeiro successo em nossas pistas, derrotando um lote de dez adversarios, entre os quaes Soberano e Ponche Verde. Mesmo aqui, tem chance de reproduzir a façanha.

ASTOR, 53 kilos — Não correrá.

CAPOEIRRA, 53 kilos — Conforme está acima indicado, vem de perder para Uruayé, Botucatú e Barulho. Com a ausencia desses adversarios, suas possibilidades de exito augmentaram.

BRUTUS, 55 kilos — Em sua ultima apresentação foi o sexto collocado nesta turma, perdendo para Zoroastro, Botucatú, Danglar, Uruayé e Tamoyo, mas dominando Barulho e Camões. Deve ser olhado como inimigo.

BARULHO, 55 kilos — Depois da performance acima indicada, veiu a escoltar, ha uma semana, a Uruayé e Botucatú, livres dos quaes, deve ser o ganhador.

BRASÃO, 55 kilos — Vem de escoltar Danglar, Uruayé e Camões. Póde ganhar ou formar a dupla da "casa".

### 2ª CARREIRA

GAGE', 58 kilos — Em turma mais forte, no ultimo domingo, escoltou Alco, Figurante, Fair Day, Rigueira e Almoravides. Como qualquer desses animaes aqui seria força absoluta, póde bem ganhar.

BRAZADOR, 55 kilos — Sabbado passado; em areia pesada, perdeu unicamente para Usolar, por meio corpo, mas dominou Vesuvio, Aratañ, Rigoroso, Xaveco, Lafayette, Valmy e Mist. Tem todo o geito de que será, esta tarde, o ganhador.

XAVECO, 57 kilos — Conforme está acima indicado, ha uma semana perdeu para Usolar, Brazador, Vesuvio, Aratañ e Rigoroso. Só como azar.

LAFAYETTE, 54 kilos — No ultimo sabbado perdeu para seis adversarios: Usolar, Brazador, Vesuvio, Aratañ, Rigoroso e Xaveco. Só terá possibilidades de exito em terreno pesado.

MIST 48 kilos — Na carreira acima foi a nona e ultima collocada. Corre mais na grama, vae muito leve, mas ainda assim, não cremos.

POJAQUARA, 50 kilos — Vinha de duas victorias seguidas uma sobre Don Carlito e Vesuvio e a outra sobre Don Carlito e Monte Alvo, ambas na grama leve, quando em seu ultimo compromisso fracassou em areia pesada, onde corre menos, perdendo para Quincas Borba, Quarahim, Vesuvio e Caciula. No tapete verde, secco, tem possibilidades de exito.

LINDAYA, 51 kilos — Não correrá.

### 3ª CARREIRA

DICCIONARIO, 52 kilos — No ultimo sabbado, em areia pesada, ganhou de Carnaval, Flamengo, Nuncio e Perigosa. Se sair junto aos seus adversarios, poderá repetir a dose, mesmo nesta turma.

RAIO DO LUAR, 52 kilos — Vem de um ultimo logar para Myathan, Sanguenol, Meuarco, Divertido, Veronica, Sylpho e Mondesir. Não cremos.

SANGUENOL, 56 kilos — Acaba de obter dois segundos logares seguidos, um para Uraquitan, na frente de Sylpho e Myathan e o outro, ha uma semana, para Myathan, conforme está indicado acima, ambos em areia pesada, onde corre uma enormidade. Mesmo na grama, tem de ser encarado como adversario.

MAY BE, 52 kilos — Ultima foi a collocação obtida ha duas semanas, quando perdeu para Uraquitan, Sanguenol, Sylpho, Myathan, Pourquoi, Marotm, Meuarco, Raio do Luar e Imbetiba. Vem actuando muito mal ultimamente na pista de areia. Corre mais na grama.

MEUARCO, 53 kilos — Depois da actuação acima mostrada, veiu a escoltar, ha oito dias, a Myathan e Sanguenol, com 50 kilos. Tem pretensões accentuadas.

VERONICA, 48 kilos — Na carreira acima, foi a quinta collocada, perdendo para Myathan, Sanguenol, Meuarco e Divertido. Em querendo, será séria inimiga, com este peso.

SUSAN, 58 kilos — Em turma mais forte, ha duas semanas, escoltou Rigoroso, California e Prateada, em areia pesada. Corre melhor na grama leve e os adversarios são agora mais fracos. Póde assim ganhar.

MONDESIR, 55 kilos — Vide Raio do Luar. Só ganhou desse cavallo nessa occasião. A turma está dentro dos seus recursos.

IMBETIBA, 48 kilos — Vide May Be. Foi, então, a nona e penultima collocada. Vae correr melhor na grama.

### 4ª CARREIRA

ANAJA' 58 kilos — Sabbado passado conquistou um triumpho nesta mesma turma, com 50 kilos, derrotando Prateada, California, Oiticoró, Zenobia, Americano, Bill, Uraquitan, Braila, Dardo, Blue Boy, Caciula, Bradador e Lido. Mesmo com a grande sobrecarga, é capaz de repetir.

OITICORO', 52 kilos — Conforme está acima indicado, veio de escoltar Anajá, Prateada e California. E' sério candidato ao triumpho.

MYATHAN, 52 kilos — Subiu de turma em virtude da sua victoria, sabbado passado, sobre Sanguenol e Meuarco. Suas possibilidades, porém, não diminuiram.

ZENOBIA, 56 kilos — Baixou para esta turma, ha uma semana, e com o mesmo peso escoltou Anajá, Prateada, California e Oiticoró. Póde ser a ganhadora.

PRATEADA, 54 kilos — Como está acima indicado, acaba de perder tão sómente para Anajá. Dava tres kilos a esse cavallo e agora delle recebe quatro. E' provavel que se desforre.

BRADADOR, 53 kilos — Vide Anajá. Foi então penultimo collocado entre quatorze concorrentes. Corre mais na grama.

BLUE BOY, 54 kilos — Vide Anajá. Já por duas vezes que os seus responsaveis levam fé e elle chega lá nos tróços.

CALIFORNIA, 50 kilos — Não correrá.

DARDO, 52 kilos — Vide Anajá. Deve correr melhor.

### 5ª CARREIRA

BARNUM, 50 kilos — Não correrá.

BANDIDO, 53 kilos — No Classico "Marciano de Aguiar Moreira", disputado a 11 de agosto, só perdeu para Bagual, mas dominou Yankee e Buscapé. Deve ser olhado como o principal candidato á victoria.

BOLERO, 50 kilos — Ha duas semanas marcou um successo sobre Botucatú, Bocaina e Guajirú. Se o Bandido falhar, poderá bem salvar a situação do seu stud.

ZOROASTRO, 50 kilos — Em seu ultimo compromisso conquistou um triumpho sobre Botucatú, Danglar, Uruayé e Tamoyo. Adversario temivel.

BAUA', 50 kilos — No dia 6 de outubro perdeu para Brasil, Zakaria, Brutus e Danglar. Vae ajudar ao Zoroastro.

TALVEZ, 50 kilos — Em seguida a dois triumphos seguidos, veiu a obter um bom terceiro logar. Deve ser olhado como inimigo.

MONITA, 53 kilos — E' uma egua uruguaya, filha de Slayer e Mona Gris, que fará hoje a sua estréa em nossas pistas. Em boa fórma.

### 6ª CARREIRA

SOBERANO, 55 kilos — Domingo passado, em areia pesada, só perdeu para Inhanduhy, mas dominou Ponche Verde, Aventureiro, Polo, Druso, Gallico, Ruy Barbosa, Pitanguy, Sanharó e Jurado. Se repetir essa actuação, difficilmente perderá.

PITANGUY, 55 kilos — Não correrá.

GALLICO, 55 kilos — Não correrá.

PONCHE VERDE, 55 kilos — Vem de escoltar Inhanduhy e Soberano. Com a ausencia do primeiro, converte-se no mais sério inimigo do Soberano.

CAROCHO, 55 kilos — E' um estreante, filho de Brazal e St. Elié. Já bem trabalhado.

POLO, 55 kilos — Quinta foi a sua collocação ha uma semana, á rectaguarda de Inhanduhy, Soberano, Ponche Verde e Aventureiro. Bôa indicação para os azaristas.

BORNE'O, 55 kilos — Ha duas semanas perdeu para Bulandy, Inhanduhy, Pitanguy, Druso e Mermoz. Como azar, não é má indicação.

BOUGAINVILLE, 55 kilos — No dia 4 de agosto perdeu para Brasão, Brevet, Beguin, Jaça, Zakaria, Zoroastro, Donga e Laminur. Quasi todos estes animaes já deixaram a turma de perdedores. Dahi...

AVENTUREIRO, 55 kilos — Ha oito dias escoltou Inhanduhy, Soberano e Ponche Verde. Deve ser olhado como adversario.

TIBERIUM, 55 kilos — Perdeu, em seu ultimo compromisso, para Indio, Buriti, Mermoz, Bornéo, Aventureiro, Inhanduhy, Soberano e Pitanguy.

SANHARO', 55 kilos — Vide Soberano. Foi então o penultimo collocado.

JURADO, 55 kilos — Vide Soberano. Encerrou o lote de onze concorrentes. Difficilmente ganhará.

### 7ª CARREIRA

DARTE, 52 kilos — Vem de dois triumphos consecutivos, um sobre Zaidinha e Patavina e o outro sobre Gaibu' e Septro. Anda como nunca, podendo continuar a série de victorias, mesmo nesta turma.

PALHAÇO, 52 kilos — Vinha de um terceiro logar para Kid Gallahad e Bailador, em 1.000 metros, quando em seu ultimo compromisso escoltou Ali Babá, Acrobata e Bailador, em 1.200 metros. Volta ao kilometro com muita chance, dada a sua ligeireza.

ACROBATA, 58 kilos — Depois da carreira acima marcada, veiu a ganhar de Ali Babá, Kid Gallahad, Apis, Azteca, Malisana e Alcatéa. Pode bisar a proeza, mesmo em 1.000 metros.

ALTONA, 56 kilos — No dia 15 de setembro secundou Dona Stella, no classico "C. E. de Souza Aranha". Deve fazer excellente figura esta tarde.

KID GALLAHAD, 55 kilos — Não correrá.

MALISANA, 50 kilos — Vide Acrobata. Fraquinha adversaria.

CAMPO REAL, 52 kilos — Vem de um ultimo logar para Adonis, Bailador, Afago, Kid Gallahad e Gallarate, em 1.600 metros. E' ligeiro.

MAHU', 52 kilos — No Classico "Protectora do Turf", em 2.400 metros, ha duas semanas escoltou Cami, Afago, Azteca e Indayatuba. O salto dos 2.400 metros para o kilometro e muito brusco. E' ligeiro, todavia.

### 8ª CARREIRA

FIGURANTE, 53 kilos — Em seguida a uma victoria sobre Letonia e Cimitarra, veiu a perder no ultimo domingo tão somente para o Alco, mas dominou Fair Day, Rigueira, Almoravides, Gagé, Jarandina e Ih! Ta! Tan!

ALMORAVIDES, 53 kilos — Sua ultima exhibição está acima indicada. Deve ser incluida no rol das candidatas á victoria.

IH! TAI TAN!, 58 kilos — Vide Figurante. Foi, então, apenas, o ultimo collocado.

BUSTER KEATON, 53 kilos — Subiu de turma por força dos seus dois ultimos triumphos, um sobre Letonia e Lilith e o outro sobre Letonia e La Conga. Mesmo aqui, quem sabe?

RIGUEIRA, 51 kilos — Acaba de escoltar Alco, Figurante e Fair Day, muito agarrada a elles, em areia pesada, onde corre menos. Na grama secca, difficilmente perderá. ?

MARAUYRA, 52 kilos — Em sua ultima exhibição escoltou Almoravides e Fair Day. Na grama secca, pode ganhar.

JARANDINA, 53 kilos — Vide Figurante. Só ganhou então de Ih! Ta! Tan!. Não cremos no seu successo esta tarde.

### PROGNOSTICOS DO "DIARIO CARIOCA"

*Barulho — Brasão — Zakaria*
*Brazador — Lafayette — Xaveco*
*Sanguenol — Diccionario — Meuarco.*
*Myathan — Prateada — Zenobia*
*Bandido — Talvez — Bolero*
*Soberano - Aventureiro - Borneo*
*Acrobata — Altona — Palhaço*
*Figurante — Almoravides — Buster Keaton*

### MONTARIAS PROVAVEIS

1ª carreira — Premio "Buru'" — 1.500 metros — .... 10:000$000.

| | | Ks. |
|---|---|---|
| 1 | (1 Zakaria, W. Andrade. | 55 |
| | (2 Indio, J. Mesquita . . . | 55 |
| 2 | (3 Inhanduhy, P. Simões | 55 |
| | (4 Astor, N/c. .. .. .. .. | 55 |
| | (5 Capoeira, S. Baptista . | 53 |
| 3 | (6 Brutus, Jorge .. .. .. | 55 |
| | (7 Barulho, J. Zuniga .. | 55 |
| 4 | (" Brasão, D. Ferreira . | 55 |

2ª carreira — Premio "Hall Mark" — 1.500 metros — ... 5:000$000.

| | | Ks. |
|---|---|---|
| 1—1 | Cagé, XX .. .. .... | 58 |
| | (2 Brazador, C. Pereira . | 55 |
| 2 | (3 Xaveco, J. Santos ... | 57 |
| | (4 Lafayette, A .Guad. . | 54 |
| 3 | (5 Mist, O. Serra .. ... | 48 |
| | (6 Pojaquara, P. Simões | 50 |
| 4 | (" Lindaya, N/c. .. .. | 51 |

3ª carreira — Premio "Mirupato" — 1.500 metros — .. 5:000$000.

| | | Ks. |
|---|---|---|
| 1 | (1 Diccionario, O. Santos | 52 |
| | (2 R. do Luar, A. Gomes | 52 |
| 2 | (3 Sanguenol, S. Batista. | 56 |
| | (4 May-be, Jorge .. .. .. | 52 |
| 3 | (5 Meuarco, R. Freitas . | 53 |
| | (6 Veronica, O. Macedo . | 48 |
| | (7 Susan, H. Molina . .. | 58 |
| 4 | (8 Mondesir, J. Mesquita. | 55 |
| | (9 Imbetiba, R. Urbina.. | 48 |

4ª carreira — Premio "Quati" — 1.600 metros — 5:000$.

| | | Ks. |
|---|---|---|
| 1 | (1 Anajá, W. Andrade .. | 58 |
| | (2 Oiticoró, C. Pereira . | 52 |
| 2 | (3 Myathan, P. Simões. . | 52 |
| | (4 Zenobia, O. Fernandes | 56 |
| 3 | (5 Prateada, XX .. .. .. | 54 |
| | (6 Bradador, H. Soarés . | 53 |
| | (7 B. Boy, J. Mesquita .. | 54 |
| 4 | (8 California, N/c. .. .. | 50 |
| | ("Dardo, A. Gomez .. .. | 52 |

5ª carreira — Premio "Classico Imprensa" — 1.800 metros — 15:000$.

| | | Ks. |
|---|---|---|
| 1—1 | Barnun, N/c. .. .. .. | 50 |
| | (2 Bandido, J. Zuniga .. | 53 |
| 2 | (" Bolero, D. Ferreira . | 50 |
| | (3 Zoroastro, P. Simões. | 50 |
| 3 | (" Bauá, J. Canales .... | 50 |
| | (4 Talvez!, G. Costa .. | 50 |
| 4 | (" Monita, R. Freitas . | 53 |

6ª carreira — Premio "Cami" — 1.200 metros — 10:000$ — Betting.

| | | Ks. |
|---|---|---|
| 1 | (1 Soberano, H. Soares. | 55 |
| | (2 Pitanguy, N/c. .. ... | 55 |
| | (3 Gallico, N/c. .. .... | 55 |
| 2 | (4 P. Verde, W. And.. | 55 |
| | (5 Carocho, J. Mesquita | 55 |
| | (6 Polo, C. Pereira .... | 55 |
| 3 | (7 Borneo, J Zuniga .. | 55 |
| | (8 Bougainville, D. Fer. | 55 |
| | (9 Aventureiro, W. Cunha | 55 |
| 4 | (10 Tiberium, XX .. .... | 55 |
| | (11 Sanharó, J. Canales. | 55 |
| | (12 Jurado, P. Simões .. | 55 |

7ª carreira — Premio "Tacy" — 1.000 metros — 5:000$ — Betting.

| | | Ks. |
|---|---|---|
| 1 | (1 Darte, F. Cunha .. .. | 52 |
| | (2 Palhaço, Caio Brito .. | 52 |
| 2 | (3 Acrobata, D. Ferreira. | 58 |
| | (4 Altona, J. Zuniga .... | 56 |
| 3 | (5 Kid Gallahad, N/c. . | 55 |
| | (6 Malisana, XX .. .. .. | 50 |
| 4 | (7 C. Real, G. Costa . . | 52 |
| | (8 Mahu O. Serra . .. | 52 |

8ª carreira — Premio "Cheerio" — 1.000 metros — 6:000$ — Betting.

| | | Ks. |
|---|---|---|
| 1—1 | Figurante, D. Fer. . | 53 |
| | (2 Almoravides, G. Costa | 53 |
| 2 | (3 Ih! Ta! Tan!, J. Mesq. | 58 |
| | (4 B. Keaton, W. Cunha | 53 |
| 3 | (5 Rigueira, P. Simões . | 51 |
| | (6 Marauyra, J. Canales. | 52 |
| 4 | (7 Jarandina, Comes —— | 53 |

* * *

### A Hora da Primeira Carreira

A primeira prova da reunião de hoje, no Hippodromo Brasileiro, será corrida ás 13.20 horas.

O "Classico "Imprensa" tem a sua realização marcada para ás 15.25 horas.

* * *

### Sete Forfaits

Até ás dezenove horas de hontem haviam sido apresentadas ás Secretaria da Commissão de Corridas as declarações de forfait para a reunião de hoje dos seguintes animaes:

Astor, Lindaya, California, Barnun, Pitanguy, Gallico e Kid Gallahad.


NUNCA demasiado CEDO para se PROTEGER com KOLYNOS

Milhares de dentistas recommendam Kolynos não só para adultos, mas tambem para proteger os dentes das creanças. Kolynos limpa os dentes com segurança e delicadamente; protege-os do perigo dos germes que atacam os dentes e causam a cárie.

Conserve os dentes e a bocca de seus filhos, limpos com Kolynos. Ensine-os a escovar os dentes pelo menos duas vezes ao dia—de manhã e á noite. As creanças *gostam* do sabor refrescante de Kolynos.

LEMBRE-SE — um CENTIMETRO é BASTANTE

KOLYNOS
O CREME DENTAL
*Economico*



# THEATRO MUNICIPAL

COMPANHIA LYRICA METROPOLITANA
Direcção REIS E SILVA

Temporada Lyrica em commemoração ao 10.º anniversario do governo de S. Excia. Sr. Dr. Getulio Vargas — Sob os auspicios do S. N. T. do Ministerio de Educação e Saude

HOJE - ás 15.30 hs. - HOJE

Mais um grandioso successo da celebre soprano japoneza

**Toshiko Hasegawa**

EM

**Mme. Butterfly**

Opera em 3 actos, de G. Puccini

Roberto Miranda — Roberto Galeno — Djanira de Mesquita Barros — Bruno Magnavita — Lisandro Sergenti — Stefano Pol — Henrique Simone — Gilda Colombo

Regente: M.º SANTIAGO GUERRA

Orchestra e Coros do Theatro — Luxuosa montagem

Terça-feira, 19 — ás 21 horas

Recita em homenagem ao Dia da Bandeira — Mais um triumpho do immortal compositor brasileiro CARLOS GOMES

**Lo Schiavo**

Opera em 4 actos

Carmen Gomes — Paulo Ansaldi — Roberto Miranda — Haydée Brasil — Lisandro Sergenti — José Perrotta

Regente: M.º SANTIAGO GUERRA

Orchestra — Coros e Bailes, dos Corpos Estaveis do Theatro — Scenarios, Guarda-Roupas e Adereços do Theatro

Bilhetes á venda na bilheteria do Theatro para ambos os espectaculos, aos seguintes preços: Frizas ou Camarotes, 75$ — Poltronas, 15$ — Balcões nobres, 12$ — Balcões simples, 8$ — Galerias, 5$000 — Sello á parte

Depois de iniciado o espectaculo não é permittido o ingresso na platéa



# OLARIA-CASAS

3 QUARTOS, SALA, ETC.

Vendem-se modernas e confortaveis casas acabadas de construir em nucleo selecto e agradavel, á rua Maria Angú, quasi esquina de Piranga. Proximas de incomparavel praia de banho de Ramos. Distam da Av. Rio Branco, de omnibus, pelo percurso actual, apenas 40 minutos e, dentro de um anno, pela larga e imponente Avenida Rio-Petropolis, já em construcção, no maximo 20 minutos! Constam de bonita varanda, 3 quartos, ampla sala, banheiro completo com installações de agua quente e fria, cosinha, etc. Preço 40:000$000. Entrada modica e prestações quasi iguaes ao aluguel. Tratar com Milton Ferreira de Carvalho, Ourives, 51-1.º.

JUVENTUDE ALEXANDRE



DR. EDMUNDO HAAS
Director da Casa de Saude Dr. Abilio — Neuro-Psychiatra — Estados Nervosos — 7 SETEMBRO, 94-3.º andar — 22-8303 Cons.


## Os Melhores Animaes da Reunião de Hoje

| CARREIRAS | Animaes de melhor actuação nas ultimas reuniões | Recommendaveis pelas suas origens | Pelos seus entraineurs | Pelos seus Jockeys | Devem correr bem | Bom placé | Recommendaveis pela pista | Conclusão |
|---|---|---|---|---|---|---|---|---|
| 1º Premio | Barulho Zakaria Inhanduhy | Barulho Brasão Brutus | Barulho Brasão Zakaria | Brasão Zakaria Astor | Barulho Brasão | Barulho | Barulho Brasão | Barulho Zakaria Brasão |
| 2º Premio | Brazador Xaveco Lafayette | Xaveco Brazador Gagé | Lafayette Pojaquara Lindaya | Gagé Lindaya Pojaquara | Brazador Lafayette | Brazador | Brazador Lafayette | Brazador Lafayette Xaveco |
| 3º Premio | Diccionario Sanguenol Meuarco | Susan Sanguenol Imbetiba | Meuarco Raio do Luar Sanguenol | Mondesir Meuarco Sanguenol | Sanguenol Diccionario | Sanguenol | Sanguenol Diccionario | Sanguenol Diccionario Meuarco |
| 4º Premio | Anajá Myathan Prateada | Oiticoró Bradador Prateada | Zenobia California Bradador | Prateada Myathan Dardo | Prateada Myathan | Prateada | Prateada Anajá | Prateada Anajá Myathan |
| 5º Premio | Bandido Zoroastro Bolero | Bandido Bolero Barnum | Bandido Bolero Talvez! | Bandido Bauá Bolero | Bandido Talvez! | Bandido | Bandido Talvez! | Bandido Talvez! Bolero |
| 6º Premio | Soberano Ponche Verde Polo | Borneo Tiberium Ponche Verde | Bougainville Jurado Aventureiro | Ponche Verde Sanharó Borneo | Soberano Ponche Verde | Soberano | Soberano Ponche Verde | Soberano Ponche Verde Borneo |
| 7º Premio | Darte Acrobata Kid Gallahad | Altona Mahu' Acrobata | Acrobata Mahu' Altona | Acrobata Altona Malisana | Altona Acrobata | Acrobata | Acrobata Altona | Acrobata Altona Mahu' |
| 8º Premio | Figurante Buster Keaton Marauyra | Ih! Ta! Tan! Rigueira Marauyra | Almoravides Figurante Rigueira | Marauyra Figurante Ih! Ta! Tan! | Figurante Rigueira | Almoravides | Figurante Almoravides | Figurante Almoravides Marauyra |

M. AGOSTINI & Cia. Ltda.

● THE MANTLE LAMP COMPANY of AMERICA, INC. Chicago ILL.
Lampadas ALADDIN a querozene.

● SUN FLAME APPLIANCES LTD., Ridgefield, N. J.
Lanterna, fogareiros, fogões, ferros de engomar a gasolina e a querozene SUN FLAME.
Louça de vidro GLASBAKE para forno.

● MINE SAFETY APPLIANCES CO., Pittsburgh, Pa.
Aparelhos de proteção MSA: mascaras contra gases, respiradores contra poeiras nocivas, oculos, luvas, capacetes, inaladores de oxigenio etc.

● E. C. ATKINS and COMPANY, Indianapolis, Ind.
Serras e lâminas SILVER STEEL de grande rendimento e COLUMBIAN para quaisquer metais e madeiras: serras circulares, serras de fita largas e estreitas, traçadores, serras braçais, serrotes e ALLOY STEEL (AAA) para serras manuais ou mecanicas.

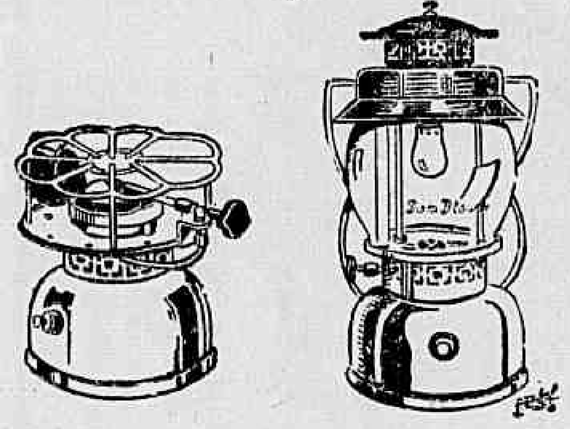

REPRESENTANTES GERAIS E DISTRIBUIDORES
M. AGOSTINI & Cia. Ltda.
RUA THEOPHILO OTTONI, 96 — TEL. 23-3707
RIO DE JANEIRO


## LIVROS NOVOS

Acaba de ser dado á publicidade o livro de autoria do professor Maximiniano Augusto Gonçalves, intitulado "Questões de Linguagem e Trechos para Corrigir".

E' sem duvida alguma, um trabalho de esmero, onde o professor patricio, em profundos estudos sobre a lingua, aborda as pequeninas questões do vernaculo, citando trechos onde aponta os neologismos, barbarismos, vicios de linguagem, etc..., e, em seguida, criticando phrases erradas e fazendo a seguir a correcção, facilitando, assim, aos alumnos o estudo pratico do idioma de Camões.

Essa obra didactica do professor Maximiano Augusto Gonçalves é um trabalho completo, onde os estudiosos das questões do vernaculo encontrarão uma inesgotavel fonte de sapiencia, na qual poderão colher preciosas noções sobre tudo o que concerne ao conhecimento da lingua.


**Ulceras do Estomago**
DR. EDMUNDO DE DRUMMOND ALVES
Tratamento sem operação, por novo processo
RUA DOS OURIVES N. 3
5.º andar
Terças, Quintas e Sabbados, das 4 ás 6 hs. Tel. 22-0436


## O Club Municipal Vae Ter a Sua Séde Propria

### A SOLENNIDADE DE HOJE TERA' A PRESENÇA DE ALTAS AUTORIDADES DA PREFEITURA

O Club Municipal, associação que reune alguns milhares de funccionarios da Prefeitura do Districto Federal, commemora amanhã, dia 17, mais um anniversario.

Durante a semana corrente, foram realizadas diversas solennidades, que culminarão com a de hoje, ás 17 horas, quando no terreno fronteiro ao Palacio Monroe, á Avenida Rio Branco, será lançada a pedra fundamental do edificio em que o Club Municipal terá sua séde propria.

Uma commissão de directores do Club Municipal esteve na Prefeitura, tendo feito convites especiaes ao prefeito Henrique Dodsworth, ao sr. Jorge Dodsworth, secretarios geraes e directores, que comparecerão á solennidade.


**SE AINDA NÃO SABE, APRENDA!**
Tango, Fox e Blue e todas as danças de salão.
COM PERFEIÇÃO E ELEGANCIA
pela prof. AMILEDA
RUA SETE DE SETEMBRO 63 — 2º andar Salas 5 e 6

**Espirita — Medico**
Attende por cartas. Mande nome, idade, profissão, descreva o que sente com enveloppe sellado e seu endereço para Cx. Postal 895 (oito, nove, cinco) — Rio.

# CULTURA SEXUAL

**A TRAGEDIA SEXUAL DA JUVENTUDE**, pelo Dr. Wilhelm Liepman. — Todos quantos estejam encarregados de guiar physica e moralmente a juventude, que tem exigencias verdadeiramente graves, das quaes se deve cuidar com todo interesse, não podem ignorar os problemas relacionados com o sexo. Devem instruir-se convenientemente afim de poderem esclarecer as duvidas dos entes que estão confiados a sua guarda. Este livro reune uma serie de confissões de rapazes e moças das mais diversas classes sociaes, offerecendo um material preciosissimo que deve ser meditado e aproveitado na orientação das novas gerações.
Nas Livrarias 10$000 —— Pelo Correio 11$000

**O AMOR NA SERIE ANIMAL**, pelo Dr. Curt Thesing. — O que é o amor. Porque nasce o amor. Como se amam os animaes. Livro completo e bem documentado sobre a forma de reproducção dos animaes, estudando desde a cellula assexuada até a especie humana. 30 photographias interessantissimas mostrando caracoes, minhocas, repteis, peixes, aranhas, rãs, veados, libelulas, faisões, cegonhas, leões, elephantes, etc., em attitude amorosa. Leitura absolutamente seria e instructiva.
Nas Livrarias 12$000 —— Pelo Correio 13$000

**O SEXO ATRAVE'S DOS SECULOS** — Prefacio de V. F. Calverton e Samuel D. Schmelhausen — Introducção de Havelock Ellis. Este volume contem: o sexo na religião, por Roberto Briffault; O sexo e a sociedade primitiva, por Alexandre Goldenweiser; A mulher em estado de transição, por Beatriz Forbes R. Hale; Devemos abolir os tabus?, por Guilherme Mac Dougall; Illustração sexual para a juventude civilizada, por Mary Ware Dennet; O sexo e o progresso da especie, por Carlota Perkins Gilman.
Nas Livrarias 8$000 —— Pelo Correio 9$000


# UM AMOR SENIL COMO Causa da Brutal Tragedia!

## Repellido Pela Joven, Com Idade Para Ser Sua Neta, o Sexagenario Assassinou-a e Suicidou-se

Katleen Thomas, a victima da paixão de Harrisson, numa photographia ao lado de seu marido.

NOVA YORK (Para o DIARIO CARIOCA) — A paixão insana de um sexagenario por uma mulher na flôr da edade, redundou numa tragedia brutal, que abalou profundamente a população da cidade de Atlanta, no Estado de Georgia.

A victima, sra. Katleen Thomas, era esposa de Irvin Thomas, engenheiro e descendente de uma das mais antigas familias daquelle Estado, com quem se casara, ha cerca de 4 annos, indo fixar residencia em Atlanta, cuja sociedade abrira-lhe de par em par as

Philip Harrisson, o sexagenario assassino e suicida

portas, possuidora que era ella dos mais finos dotes de educação.

### PAIXÃO SENIL

Ha cerca de 6 mezes, foi occupar o "cotage" vizinho ao do casal Thomas, o coronel reformado Philip Harrisson. O velho militar, já com 67 annos de edade, era figura queridissima e popular em Atlanta. Natural era, pois, que estabelecesse relações com o casal vizinho. E tal succedeu, passando, em pouco tempo, a ser o coronel pessoa da mais absoluta intimidade dos Thomas. A sra. Katleen, principalmente, objecto de suas multiplas gentilezas, passou a votar-lhe amizade quasi filial.

Veiu, então, o grande choque para a moça. O coronel Harrisson, numa tarde em que se achava com ella a sós, declarou-lhe, de chofre que a amava, que estava louco por ella, que a queria a todo transe.

Depois de uma scena fortissima foi o velho repellido e expulso pela joven indignada.

### A TRAGEDIA

A' noite, no mesmo dia, o casal Thomas, após o jantar, palestrava calmamente no terraço da casa.

Katleen nada dissera ao esposo sobre a scena da tarde. Julgava o caso terminado. Só mais tarde esplicaria os momais tarde explicaria os monel.

Subito, irrompe Philip Harrisson pelo terraço. Tem o rosto de um alucinado. Traz a morte estampada na physionomia. Tres tiros ecoam. E Irvin Thomas, paralysado pelo horror, vê cairem, a seus pés, a esposa, assassinada e, pouco adiante o velho coronel, o craneo varado pela bala suicida.

### UMA CARTA A' POLICIA

Irvin Thomas está recolhido a uma casa de saude, com profundo abalo cerebral, produzido pelo choque do quadro dantesco.

A policia de Atlanta poude reconstituir a scena fatal por uma longa carta que lhe endereçara o suicida, na qual o militar, descrevendo sua paixão senil e a impossibilidade em que se achava de poder viver sem sua victima, resolvera eliminal-a, matando-se a seguir.


**CASA GUIOMAR**
Calçado "DADO"
E' O EXPOENTE MAXIMO DOS PREÇOS MINIMOS

A CASA GUIOMAR offerece a titulo de bonificação, cinco modelos em camurção preto, em verniz preto e naco azul
salto 5 ½
De ns. 32 á 39
**30$000**
PORTE CORREIO
Alpercatas ..... 1$200
Sapatos ..... 2$000
PEÇAM CATALOGOS
Julio N. de Souza & Cia
Av. Passos, 120 - Rio
Tel.: 43-4424

**EPILEPSIA**

DR. EDUARDO VILLELA, especialista em molestias nervosas, que attesta ter curado com o conhecido medicamento
ANTIEPILEPTICO BARASCH
os irmãos Hugo e Rubens, filhos do despachante Carlos de Souza Pinto e da pharmaceutica D. Edite Penteado de Souza Pinto. Os irmãos Hugo e Rubens tinham ataques epilepticos diariamente. Confirmo a declaração supra (ass.) Carlos de Souza Pinto (firma reconhecida).


*Écos de Hollywood*

## Curiosidades Matrimoniaes da Terra do Cinema

### Lupe Velez Vae Casar-se — O Romance de Brenda Marshall Com William Holden — Existe a Gratidão na Metropole do Film?

HOLLYWOOD, 16 (Chronica de Maria Isabel Martinez, para a A. B.) — "Que é divorcio?", perguntou-me ante-hontem um amigo.

— "E' o mal do seculo", respondi-lhe, sem vacillar. E, ao dizel-o, vieram-me á mente os nomes de Bette Davis Brenda Marshall, Priscilla Lane, Ann Sheridan e Kay Francis... Todas bellissimas, talentosas e, divorciadas!

Meu amigo desejou saber por que se divorciavam as "estrellas". Pareceu-me tão ingenua sua curiosidade, que não encontrei outra maneira de satisfazel-a, senão dizendo: Porque... porque ha advogados que querem fazer fortuna separando aquelles que tinham sido unidos pelo amôr"...

O assumpto seduzia, evidentemente, meu companheiro Hoje, quem não pensa no seu proprio divorcio está pensando no alheio. Arrependi-me daquella explicação simplista, de honorarios profissionaes. Pareceu-me que o meu amigo ficaria muito mais satisfeito se eu lhe falasse das emoções daquellas "estrellas" sacudidas pelos vaevens das tormentas matrimoniaes... Interei-o, primeiro, do caso de Richard Gaines e Brenda Marshall.

Conhecio-os quando eram intensa, febrilmente felizes... No emtanto, agora, Brenda está compromettida a casar-se com William Holden, aquelle rapaz que estreou no "Conflicto de duas almas".

Dir-se-ia um titulo a proposito. Na verdade, porém, se conflicto houve entre Gaines e Brenda — ignora-se. Não se sabe da existencia de um motivo sufficientemente forte para determinar a ruptura de laços que pareciam eternos.

Mas em Hollywood é assim. Ha necessidade de mudar de programma.

O interessante é que, na maioria das vezes, os divorcios são promovidos pelas "estrellas". No caso de Richard Gaines, por exemplo, elle vive a perguntar se a sua culpa foi haver confiado tanto numa mulher excessivamente bella e gloriosa.

Entretanto, nem todos os corações femininos, em Hollywood, estão descrentes da felicidade matrimonial. Lupe Velez, que o diga. Está annunciado que ella se casará, em breve, com Big Boy Williams. Essa preferencia veiu confirmar, mais uma vez, seu apreço pelos homens grandes. Como todo o mundo sabe, Gary Cooper foi seu noivo; Tarzan (Weissmuler) foi seu marido; de modo que Big Boy Williams está perfeitamente dentro do seu modelo predilecto. Além disso, o futuro esposo, que é um bom actor e possue muito dinheiro, tem um predicado decisivo para conquistar as sympathias de Lupe: um temperamento fortissimo, exactamente igual ao de sua proxima consorte, cujas discussões terminam, tradiccionalmente, de maneiras espantosas...

---

Nasce outra "estrella"...

Referimo-nos ao apparecimento de "Daisy", a cadellinha que vem actuando nas comedias de Penny Singleton "Aventuras de Blodie". Daisy subiu ao estrellato devido ao importante papel que lhe foi dado no drama "Serra Alta", de que Humphrey Bogart e Ida Lupino são protagonistas. Daisy, cujo nome se póde traduzir por "Margarida", no primeiro dia de filmagem, deu que fazer. A "estrella" achava-se... nervosa. (Em Hollywood, ha esse direito tambem para as cadellinhas). Houve necessidade para socegal-a, de fechar a sala do studio. Cada visitante, que chegava, era informado de que "uma estrella soffrera um ataque nervoso". Todos suppunham naturalmente, que se tratava de Ida Lupino e o caso deu logar, está claro, ás melhores pilherias. Ida teve de resignar-se á confusão momentanea. Outras teriam, sem duvida, feito scenas terriveis...

---

Existe a gratidão em Hollywood...

A condessa di Frasio nunca appareceu em uma pellicula. Entretanto, talvez não exista mulher mais conhecida nos circulos sociaes e artisticos de Hollywood. Pois, a condessa acaba de receber um regio presente: Gary Cooper e Barbara Hutton offereceram-lhe um broche com mais de 10 brilhantes de grande tamanho. Por que? Ora! E' que foi a condessa quem apresentou um ao outro. E como sejam muito felizes no amor...

---

Em materia de moda, as novidades estão nas côres: roxo da China, azul militar, cinzento-aço. Marcada tendencia para a bizarria, que faz pensar em mangas com gallões, e, hombros com dragonas — e outras fantasias bellicas. Ha bordados com fios de prata e de ouro. Chapéos com feitio de kepis. Mas, o melhor da semana foi o questionario que Orry Kelly enviou ás estrellas: "Você já diminuiu seu vestido, de modo que a bainha fique a 17 pollegadas do chão? Tem você, pelo menos, um turbante, entre seus chapéos? Possue luvas curtas e largas? Usa algum chapéo frivolo disparatado, de um desses estylos que mexem com os nervos do mais santo? Essas perguntas despertaram muito interesse entre as "estrellas", sobretudo da Warner, onde Orry Kelly é dictador da moda feminina. E, a proposito, quero informar que Rita Hayworth é insaciavel em materia de vestidos de baile ou recepção e que nunca tem menos de uma centena delles. Usa-os sem cinta, pois diz que esta "desfigura seu corpo". Encantam-na as transparencias e as flôres gigantescas, que colloca no decote. E agrada... A isso deve ella o retumbante successo que alcança nos salões...


**ATAQUES NERVOSOS OU EPILEPTICOS**
NOVO TRATAMENTO
O tratamento mais eficaz e seguro que a medicina tem hoje em dia para os **ataques nervosos ou epilépticos** é o que se faz com **MARAVAL** - solução. Este poderoso medicamento, graças á feliz combinação de elementos opoterápicos e vegetais de sua fórmula, restitue em pouco tempo a saúde, a alegria e o sossêgo aos doentes. **MARAVAL** - solução - é verdadeiramente o tratamento racional e cientifico dos **ataques nervosos e epilépticos.**
Não encontrando **MARAVAL** - solução - nas Farmácias e Drogarias, escreva ao Depositário, Caixa Postal 1874, São Paulo.
**MARAVAL**

★ É preferivel prevenir, a ter que corrigir os defeitos da pelle, que tanto enfeiam o rosto. Rugól, usado diariamente em massagens, evita o apparecimento de cravos, espinhas, sardas, manchas e rugas. Rugól penetra até ás camadas sub-cutaneas e fortalece os tecidos, impedindo que a pelle se torne flacida, sem viço, e que se formem rugas e pés de gallinha. Rugól é a garantia da sua mocidade e da conservação da belleza de sua cutis
Creme RUGÓL
ALVIM & FREITAS, LTDA. • S. PAULO


## Classico "Imprensa"

São os seguintes os oito ultimos ganhadores do Classico "Imprensa", que mais uma vez será corrido no proximo domingo:

Em 1932 — 1.800 metros — 12:000$ — CAICO' (Espartim Gonçalves), em 1º; Algarve, em 2º e Mossoró, em 3º — Tempo: 117" 1|5.

Em 1933 — 1.800 metros — 15:000$ — HALL MARK (Affonso Silva), em 1º; Deliciosa, em 2º e Vicentina, em 3º — Tempo: 115" 3|5.

Em 1934 — 1.800 metros — 15:000$ — CHEERIO (Salustiano Batista), em 1º; Tia King, em 2º e Ribeirão, em 3º — Tempo: 111".

Em 1935 — 1.800 metros — 15:000$000 — TACY (Oswaldo Ullôa), em 1º; Xury, em 2º e Torpedo, em 3º — Tempo: 112" 3|5.

Em 1936 — 1.800 metros — 15:000$000 — QUATI (Oswaldo Ullôa), em 1º; Louvain, em 2º e Uraquitan, em 3º — Tempo: 111" 4|5.

Em 1937 — 1.800 metros — 15:000$ — BURU' (Humberto Herrera), em 1º; Toca, em 2º e Tapir, em 3º — Tempo: 112" e 2|5.

Em 1938 — 1.800 metros — 15:000$ — MIRAGAIO (Andrés Molina), em 1º; Sugestivo, em 2º e Ubaina, em 3º — Tempo: 113".

Em 1939 — 1.800 metros — 15:000$000 — CAMI (G. Costa), em 1º; Athleta, em 2º e Don Xiquote, em 3º — Tempo: 112" 2|5.


**Dr. José de Albuquerque**
Membro da Sociedade de Sexologia de Paris
CLINICA ANDROLOGICA — DOENÇAS SEXUAES DO HOMEM
ROSARIO, 178 DE 1 A'S 7

# Cultura Sexual

**BIOLOGIA DA MULHER**, pelo Dr. F. Haro. — Todo o surprehendente desenvolvimento biologico da mulher descripta com simplicidade, justeza e methodo. Noções perfeitas sobre a psychologia da puberdade, o noivado, o casamento, a gravidez, o parto, o post-parto, o puerperio, a criança, o aborto, o complexo da maternidade, a procriação consciente, a idade critica. Um livro, como se vê, para todas as idades.
Nas Livrarias, 8$000 —— Pelo Correio 9$000

**A TRAGEDIA BIOLOGICA DA MULHER**, pelo prof. A. W. Nemilow. — Livro de utilidade indiscutivel, que homens e mulheres devem ler. Estas, para si conhecerem a si mesma, as particularidades do seu sexo, as razões das suas desvantagens biologicas, que a sciencia procura corrigir; aquelles para aprenderem a amar melhor a sua companheira, que a Natureza cercou de encantos extraordinarios, mas tambem sobrecarregou de soffrimentos sem conta. Faça com que seu marido leia este livro e então elle comprehenderá as suas tristezas subitas, o seu mau humor apparentemente injustificavel as suas crises de nervos irreprimiveis.
Nas Livrarias 8$000 —— Pelo Correio 9$000

**A PERFEIÇÃO SEXUAL NO MATRIMONIO**, pelo Dr. Herbert Leitd — Exposição clara e minuciosa dos principaes problemas relacionados com o matrimonio. O autor aponta erros, deficiencias, aberrações, etc, e ministra ensinamentos preciosos que a nossa precaria educação tem esquecido, tudo confiando ao instincto. Obra altamente educativa. O equilibrio sexual é a pedra angular da felicidade humana.
Nas Livrarias 8$000 —— Pelo Correio 10$000
ATTENDE-SE PELO SERVIÇO DE REEMBOLSO
Editorial Calvino Limitada, R. São Bento, 28 — Rio de Janeiro

## O Mel e as Moscas

*Exclusivo Para DIARIO CARIOCA*

(Continua no proximo numero)

## "LOURINHA"

Por Chic Young

(Continua no proximo numero)

## Espirra Fogo

Por Billy DeBeck

(Continua no proximo numero)

## Pingos de Gente

Por Ad Carter

(Continua no proximo numero)

### *Folhetim do DIARIO CARIOCA*

A. CONAN DOYLE — II

# AS VERDADEIRAS AVENTURAS DE SHERLOCK HOLMES

## AS AVENTURAS DA BANDA SALPICADA

do proprio dono. Já pode calcular a nossa vida como era. Nenhum criado quer lá ficar e muito tempo tivemos nós de fazer o serviço de casa. Minha irmã Julia tinha trinta annos quando morreu e os cabellos já tinham começado a embranquecer tal qual como os meus.

— Ah! morreu, então, sua irmã ?

— Morreu, fazem agora dois annos, é da sua morte que lhe quero falar. Como bem pode calcular, com a vida que levamos não era facil termos convivencia com outras pessoas da nossa edade e posição.

Tinhamos porém uma tia, irmã solteira de nossa mãe, Miss Honoria Westphall, que vive perto de Harrow e ás vezes tinhamos licença para lá passar dias. Julia foi lá passar o Natal ha dois annos e fez conhecimento com um official de marinha a que se prometteu.

Ao voltar á casa meu padrasto teve conhecimento disto e não fez objecção ao casamento; mes quinze dias antes do dia marcado para a ceremonia deu-se o terrivel acontecimento, que me privou da minha unica companheira.

Sherlock Holmes estava encostado com os olhos cerrados e a cabeça mettida numa almofada, mas de vez em quando levantava a meio as palpebras para olhar a moça.

— Peço-lhe, disse elle, que detalhe minuciosamente.

— E'-me muito facil, pois tudo quanto succedeu naquelle tempo horrivel, ficou-me gravado na memoria. A casa é como já lhe disse muito velha e só uma das alas está habitada agora.

Os quartos de dormir são no andar térreo e as salas no centro do edificio. Destes quartos o primeiro é do dr. Roylott, o segundo era o de minha irmã e o terceiro era o meu. Não ha communicação entre elles, mas todos deitam para o mesmo corredor. Estou-me explicando bem ?

— Perfeitamente bem.

— As janellas dos tres quartos abrem sobre o jardim. Na noite fatal o dr. Roylott tinha-se recolhido ao seu quarto cedo, se bem que nós soubessemos que se não tinha retirado para dormir, porque o cheiro fortissimo dos cigarros indianos que costumava fumar vinha até nós, perturbando até minha irmã.

Saiu por isso do quarto della e veiu ter commigo e ficamos um pedaço, conversando sobre o seu proximo casamento. A's onze horas foi-se embora mas parou á porta e olhou para trás.

— Dize, Helena, perguntou-me ella, nunca ouviste assobiar pela calada da noite ?

— Nunca, disse eu.

— Acho que não assobiarias dormindo ?

— Decerto que não. Por que ?

— Porque nestas ultimas noites, por volta das tres horas da madrugada, tendo ouvido um assobio nitido. Eu não tenho somno leve e no emtanto tem-me acordado. Não posso dizer donde vem, virá do outro quarto, quem sabe se do parque. Queria perguntar-te se nunca o tinhas ouvido.

— Não, nunca ouvi. Devem ser os ciganos.

— E' bem possivel. Mas se fosse no parque tu havias de ouvil-o.

— Tu' sabes que o meu somno ainda é mais pesado do que o teu.

— Em todo o caso isso não tem valor. Sorriu para mim, fechou a minha porta e dahi a pouco ouvi-a dar volta á chave.

— Sim e tinham o costume de fechar-se por dentro ?

— Sempre tivemos.

— Porque?

— Julgo ter-lhe que o dr. tinha duas féras. Não nos sentiamos seguras senão com a porta fechada.

— Muito bem. Faça agora favor de continuar.

— Como lhe disse, nós eramos gémeas e sabe que subtis são os laços que prendem duas almas tão estreitamente ligadas. Toda á noite não dormi com uma sensação vaga de tristeza e desventura. Foi uma noite horrenda. Subitamente no meio do rumor das vagas ouvi o grito de uma mulher aterrorizada e reconheci a voz de minha irmã. Levantei-me da cama, enrolei-me num chale e corri para fóra.

Ao abrir a minha porta pareceu-me ouvir o assobio, como mo tinha descripto minha irmã e logo a seguir um tilintar como da queda de uma porção de metaes. Rangeu a chave da fechadura do quarto de minha irmã e a porta abriu-se lentamente. Fiquei transida de horror sem comprehender aquillo. A' luz do corredor vi apparecer minha irmã livida de terror, com as mãos estendidas, pedindo soccorro, cambaleando como um embriagado. Corri para ella e enlacei-a nos meus braços mas fraqueáram-lhe os joelhos e caiu no chão.

Retorcia-se como se tivesse dores horriveis, e estava toda convulsionada. Pensei primeiro que ella não me tivesse reconhecido, mas inclinando-me para ella, gritou de repente !

— "Deus ! Helena ! Era a banda! A banda salpicada!

Quiz falar ainda e com o dedo virado para cima indicava o quarto do dr.; mas uma nova convulsão fechou-lhe para sempre os labios. Corri a chamar meu padrasto que já vinha a toda a pressa de roupão. Quando elle chegou ao quarto de minha irmã já ella estava sem sentidos que não tornou a recobrar apesar do cognac que meu padrasto lhe deu e dos cuidados do medico do logar. Foi tudo em vão, ella morreu lentamente. Assim acabou a minha irmã bem-amada.

— Diga-me, perguntou Holmes. Está certa do assobio e do som metalico ? Pode jural-o ?

— Foi exactamente essa a pergunta do coroner.

Tive a impressão de o ter ouvido nitidamente, mas por causa do rumor da maré e dos estalidos de uma casa já velha posso ter-me enganado.

— Sua irmã estava vestida ?

— Não, estava em camisa de dormir. Na mão direita tinha um phosphoro apagado e na esquerda, a caixa de phosphoros.

— O que indica que ella quiz fazer luz para vêr á roda della. Isso é importante. E quaes foram as conclusões do coroner ?

— Elle investigou com a maior cautela, porque o procedimento do dr. era notorio no condado; mas não descobriu nenhuma causa satisfatoria.

Pelo meu depoimento ficou provado que a porta tinha sido fechada por dentro e que as janellas tinham destas portas antigas a que se punham todas as noites trancas de ferro. As paredes foram examinadas por todos os lados assim como o soalho, tendo sido encontrado tudo intacto. O fogão é largo, mas a chaminé está interceptada até uma certa altura por grossas barras de ferro.

E' portanto positivo que minha irmã estava só quando morreu. Além disso não havia no corpo o menor indicio de violencia.

— E por veneno ?

— Os medicos tambem fizeram exame nesse sentido sem resultado.

— A que attribue a morte dessa infeliz moça ?

— Estou persuadida que foi uma violenta perturbação nervosa, mas o que a assustou é que não posso saber.

— Havia ciganos dentro do parque ?

— Ha quasi sempre.

— E que idéa teve sobre essa banda, uma banda salpicada?

— Pensei que fosse effeito do delirio e tambem me lembrei se se referiria a uma banda de gente, talvez aos ciganos. Como elles usam aquelles lenços com pintas na cabeça isso podia ter suggerido o adjectivo.

Holmes abanou a cabeça como quem não está satisfeito.

— Tudo isto é muito profundo, disse elle; faça favor de continuar.

Passaram-se dois annos e desde então vivo mais só que nunca. Ha, porém um mez um amigo querido, que conheço já ha alguns annos, fez-me a honra de me pedir em casamento. Chama-se Armitage, Percy Armitage, o segundo filho de Mr. Armitage de Crane Water, perto de Reading. Meu padrasto nao se oppoz á nossa união e nos tencionamos casar-nos no correr da primavera. Ha dois dias começaram a fazer-me umas reparações e a parede do meu quarto ficou toda aberta, o que me obrigou a passar para o quarto onde morreu minha irmã e a dormir na mesma cama em que ella dormia.

Imagine portanto o meu terror quando á noite passada acordada ainda, pensava na triste sorte della, ouço de repente no silencio da noite alta o mesmo assobio que tinha sido o arauto da sua morte.

Saltei da cama e accendi a luz mas não vi nada. Fiquei tão perturbada que não voltei para a cama e assim vesti-me e logo que pude e começou a clarear sai e tomei um "dog-cart" na Crown Inn, que me levou a Leatherhead donde vim no proposito de lhe falar e pedir o seu conselho.

— Fez muito bem, disse o meu amigo. Mas... disse tudo ?

— Tudo.

— Miss Roylott... não disse tudo. Está desculpando seu padrasto.

— Como assim ?

Holmes afastou a renda preta que lhe cobria a mão. Cinco manchas roxas, signaes dos dedos, estavam impressos no alvo pulso.

A moça corou intensamente occultando o pulso injuriado e disse: E' um homem muito bruto e talvez nem saiba a força que tem.

Houve um silencio durante o qual Holmes ficou com o queixo nas mãos olhando para o fogo que crepitava.

— E' um caso profundissimo, disse elle por fim. Ha um milhão de detalhes que eu preciso conhecer antes de tomar uma decisão. E não ha um momento a perder. Se fossemos a Stoke Moran haveria possibilidade de examinarmos esses quartos sem conhecimento de seu padrasto ?

— Como exactamente elle disse que vinha á cidade hoje a negocio importante, é provavel que esteja fóra todo o dia e nada o incommodará. Temos agora uma criada, mas é velha e meia maluca e com ella é facil.

— V. não tem nada a dizer contra este projecto ?

— Absolutamente nada.

E então vamos ambos. E a senhora que vae fazer ?

— Eu queria vêr umas duas ou tres coisas, já que estou na cidade. Mas volto pelo trem do meio-dia para estar lá quando chegarem.

— E pode esperar-nos bem cedo. Eu tambem tenho umas pequenas coisas a fazer. Não quero esperar e almoçar comnosco ?

(Continua)

EDIÇÃO DE HOJE
32 Paginas

# Diario Carioca

NUMERO AVULSO
300 RÉIS

ANNO XIII — RIO DE JANEIRO — DOMINGO, 17 DE NOVEMBRO DE 1940 — N. 3.812

# INGLEZES RESIDENTES NO BRASIL EMBARCAM PARA A GUERRA

Dois aspectos do desembarque dos jovens inglezes que vão para a guerra

## Chegam á Guanabara Cidadãos Britannicos Residentes em Pernambuco, Que Seguirão Pelo Primeiro Navio Para a Inglaterra

Pelo navio norte-americano Delorleans, desembarcou, hontem, pela manhã, nesta cidade, um grupo de nove inglezes que residiam em Pernambuco, ha varios annos, e que se destinam á Inglaterra, onde lutarão em defesa da integridade do Imperio Britannico.

Estarão no Rio por dois ou tres dias, embarcando no primeiro navio inglez que se dirija á Europa.

Sua partida, em Recife, foi muito concorrida, principalmente pela colonia ingleza que reside naquella cidade.

A tripulação do **Delorleans** entôou varios canticos heroicos dos Estados Unidos, a que os inglezes responderam com os hymnos de sua Patria.

### DECLARAÇÕES DO DR. PESSÔA DE QUEIROZ

Tambem procedente de Pernambuco, onde se demorou um mez, afim de assistir aos trabalhos da modernização das installações do "Jornal do Commercio", chegou, hontem, ao Rio, o dr. Francisco Pessôa de Queiroz.

Em palestra com o nosso reporter, o dr. Pessôa de Queiroz declarou:

— O agitado panorama da guerra augmentou um pouco a tiragem dos jornaes, em Pernambuco. Entretanto, a carestia do papel, que subiu de 800 réis, antes da guerra, para 2$100, obrigou-nos a elevar um pouco o preço do jornal. Hoje, estão sendo vendidos a 400 réis. Contudo — repito — têm ampla circulação.

— Pernambuco se resente muito dos effeitos da conflagração européa? — perguntou o reporter.

— Não muito — respondeu elle. — O assucar, como sabemos, é a maior fonte de riqueza do Estado. Sendo ainda um producto de consumo interno, nada soffreu com a guerra. Desta maneira, Pernambuco está em plena prosperidade, o que não se verifica, com o Rio Grande do Norte, cujo algodão não tem tido a mesma saida que tinha antes da conflagração européa.

VARIEDADE, QUALIDADE E ECONOMIA
MOVEIS A.F.COSTA
(A MAIOR GALERIA DE MOVEIS DO RIO)
Rua dos Andradas, 27 — 22-7895 — Rua da Conceição, 28

PROSTATA
DR. CLOVIS DE ALMEIDA
Consultorio: — R. QUITANDA, 3 — 3º andar.

# Mais Uma Semana de Enthusiasmo em Torno da Eleição da Princesa dos Estudantes Cariocas

## A Primeira Apuração Está Sendo Esperada Com Grande Expectativa

Encerra-se hoje mais uma semana de intensa vibração nos meios estudantis pelo empolgante pleito que DIARIO CARIOCA está patrocinando juntamente com "Supplemento Juvenil" e "Mirim". Em mais sete dias apenas, a eleição da Princesa dos Estudantes Cariocas desenvolveu-se de tal maneira que a Casa do Estudante do Brasil, vendo no seu exito a maior satisfação dos estudantes cariocas, resolveu apoial-a com a força do seu prestigio, o que foi feito através de uma entrevista que nos foi concedida pela sra. Anna Amelia Carneiro de Mendonça.

Por outro lado, nada menos que 13 novas candidatas foram apontadas pelos estudantes, augmentando ainda mais o interesse que ha em torno das probabilidades de cada uma no empolgante torneio de talento e belleza. Pelos alumnos do Collegio Sylvio Leite foi apresentada a joven Léda Reis, que está cursando actualmente o 5º anno gymnasial; na Escola Superior de Commercio lançaram a candidatura de Rosita Spindler; no Collegio Maria Raythe ha um movimento em favor das senhorinhas Yolanda Paúra e Maria Beatriz Silva Araujo, do curso commercial; na Academia de Commercio, surgiram dois novos nomes: Helena Nóra e Neda Barros Porto; no Instituto Arco Verde estão votando fortemente em Herminia Mendonça, que tem 13 annos apenas, mas é dona de uma personalidade invulgar; no Collegio Felisberto de Menezes, os estudantes reuniram-se para apresentar a candidatura de Nice Iorio; no Collegio Celestino Silva, estão votando em Ely Serrano Barroso; na Escola Brasileira de São Christovão, ha interesse em torno de dois nomes: Zulmira Soares e Hercy Fragata Godoy; no Externato Affonso Penna, estão votando em Elza Lopes; e, finalmente, no Collegio Paulo de Frontin, o conhecido educandario da rua Haddock Lobo, os estudantes se dividiram em dois grupos fortissimos para suffragarem duas candidaturas: a de Elza Rodrigues e a de Hercilia de Andrade.

A partir de amanhã, a eleição da Princesa dos Estudantes Cariocas entrará noutra phase de intensa actividade, pois, no proximo sabbado, será realizada a primeira apuração Quem obterá a melhor collocação na 1ª contagem dos votos que as urnas do "Supplemento Juvenil", do DIARIO CARIOCA e de "Mirim", recebem todos os dias? Com quantos votos serão apresentadas as candidatas ao titulo de Princesa dos Estudantes Cariocas?

Conforme annunciamos, offerecemos hoje outra reportagem photographica colhida nos principaes centros eleitoraes. Nos flagrantes que apparecem nesta pagina, evidencia-se mais uma vez o interesse dos estudantes cariocas pela eleição da sua Princesa. As férias vêm ahi, mas onde quer que estiverem durante as férias, os estudantes cariocas continuarão a votar enthusiasticamente no importante pleito de que sairá a sua "Namorada numero 1", a sua Princeza no talento e na belleza.

No Collegio Paulo de Frontin os estudantes dividiram suas forças em dois grupos para suffragarem a candidatura de Elza Rodrigues e a de Hercilia de Andrade. No clichê acima apparecem os cabos eleitoraes de Elza surpreendidos em plena actividade por nossa reportagem

No Instituto Arco-Verde, o reporter do DIARIO CARIOCA e "Supplemento Juvenil" colhe, entre as alumnas, as primeiras impressões causadas pela Eleição da Princesa dos Estudantes Cariocas. Todas estão satisfeitissimas em saber que brevemente haverá uma princesa reinando no coração dos estudantes cariocas

Hercy Mary Fragata de Godoy, a linda candidata da Escola Brasileira de São Christovão, é das mais fortes concorrentes ao titulo de Princeza dos Estudantes Cariocas

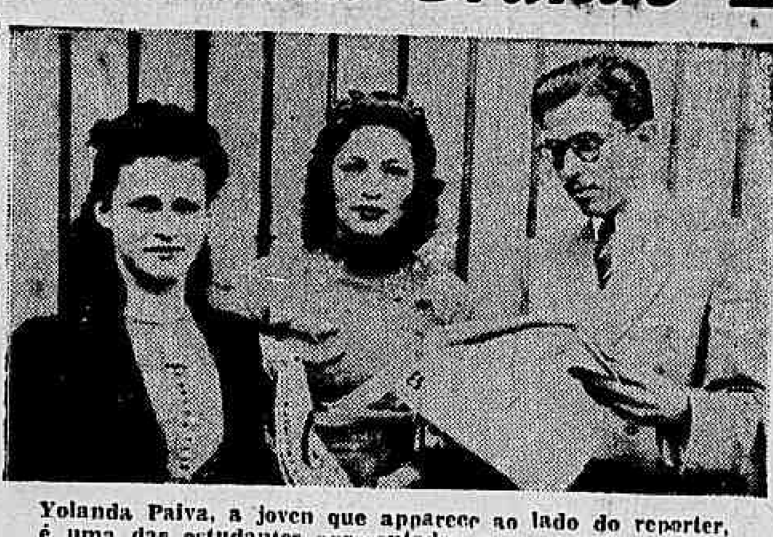

Yolanda Paiva, a joven que apparece ao lado do reporter, é uma das estudantes apresentadas para o pleito de que sairá a Princesa dos Estudantes Cariocas. Mantendo certa reserva sobre sua candidatura, Yolanda não quiz fazer declarações

Ser reporter não é tão facil como parece .. Por mais que insistisse, nosso companheiro de redacção não conseguiu desta joven outra coisa além deste lindo sorriso. Ella se chama Zulmira Soares e é alumna da Escola Brasileira de São Christovão. Sua candidatura é uma das mais fortes no pleito que estamos patrocinando com "Mirir" e "Supplemento Juvenil"

## Chega, Hoje, ao Rio o Prefeito de Recife

Pelo avião da Panair chegará hoje ao Rio o sr. Novaes Filho, prefeito da capital pernambucana. O chefe da municipalidade recifense deverá demorar-se alguns dias na metropole. Na proxima terça-feira viajará, de avião, para Porto Alegre onde, a convite do governo riograndense, representará o municipio de Recife nas festas commemorativas do bicentenario da cidade.

Durante os dias de sua demora no Rio, o prefeito Novaes Filho hospedar-se-á no edificio Laranjeiras.

## Raid Rio - Porto Alegre

### CHEGAM A' CAPITAL GUCHA OS PRIMEIROS CONCORRENTES

PORTO ALEGRE, 16 (A. N.) — Acabam de chegar a Porto Alegre, os volantes Clemente Rovero e o uruguayo Seeds, participantes do raid Rio-Porto Alegre, competição que foi disputada por numerosos concorrentes.

No Curso São Francisco ainda não foi escolhida uma candidatura para a Eleição da Princesa dos Estudantes Cariocas, mas, recebendo o representante do "Supplemento pleito que estamos patrocinando com "Mirim" e "Suppleapparece no clichê acima, garantiu que brevemente teremos uma surpresa

## Em Beneficio da Cidade das Meninas

Mais uma vez o mau tempo vem forçar o adiamento da festa que em beneficio da "Cidade das Meninas", a sra. Darcy Vargas organizou e que se realizará no Itanhangá Golf Club. E' que a festa será realmente um "garden-party" e, assim sendo, a collaboração do tempo é indispensavel. A primeira parte é a inauguração da "Pista Presidente Vargas", com provas hippicas, e a segunda o chá, nas mesinhas que se espalharão por todo o gramado, rodeando o estrado de madeira onde se dansará ao som de duas orchestras.

Sem sol, portanto, é impossivel o "garden-party" que a sociedade carioca espera tão ansiosamente fica transferido de hoje para domingo, 8 de dezembro proximo.

Esta é Herminia Mendonça, que tem 13 annos apenas, mas goza de invulgar prestigio entre suas collegas. Pelos votos que estamos recebendo, podemos garantir que esta graciosa alumna do Instituto Arco-Verde será uma das mais fortes concorrentes ao titulo de Princesa dos Estudantes Cariocas

## Accusados de Criar o Problema Racial

### OS PROPRIETARIOS DE UM RESTAURANTE ACCIONADOS PELO CANTOR PAUL ROBSON — 22.500 DOLLARES A INDEMNIZAÇÃO PLEITEADA

SÃO FRANCISCO, 16 (U. P.) — O famoso actor negro Paul Robson e outras 8 pessoas, tres das quaes tambem de côr, apresentaram uma accusação contra os proprietarios de um restaurante pelo motivo deste estabelecer differenças raciaes, affirmando haverem os ditos proprietarios se negado a servil-os. Os queixosos exigem uma indemnização de 22.500 dollares.